



AUTORIDADE  
MUNICIPAL DE  
AILEU



Serviço Municipal de  
FINANÇAS

Relatorio  
**SERVIÇO MUNICIPAL  
DE FINANÇAS**  
TINAN 2025

**Autoridade Municipal de Aileu**  
**Serviço Municipal de Finanças**

Rua Nicolau Lobato, Aisirimou, Aileu Vila, Aileu, Timor Leste  
No. Tlf : +670 78277295 Email : [smfinancasamaileu@gmail.com](mailto:smfinancasamaileu@gmail.com)

## **INDICE**

|                   |   |
|-------------------|---|
| COVER .....       | 1 |
| INDICE.....       | 2 |
| INTRODUSAUN ..... | 3 |

## **KAPITULO I – OGE AUTORIDADE MUNICIPAL DE AILEU TINAN 2025**

|   |    |
|---|----|
| 1. Alokasaun Orsamento.....                 | 5  |
| 2. Ezekusaun Orsamento.....                 | 6  |
| 3. Ezekusaun Por Programa .....             | 7  |
| 4. Ezekusaun Por Servico Municipal.....     | 9  |
| 5. Reseitas.....                            | 16 |
| 6. Lista Pagamento despesas AM - Aileu..... | 17 |

## **KAPITULO II – SERVICIO ADMINISTRATIVO SERVICIO MUNICIPAL DE FINANAS TINAN 2025**

|                                       |    |
|---------------------------------------|----|
| 1. Karta Entrada No Karta Saida ..... | 62 |
| 2. Atividade Sira .....               | 64 |
| 3. Forsa do Trabalho.....             | 66 |

## **TABELA**

|   |    |
|---|----|
| 1. Tabela 1. Alokasaun Orsamento AM - Aileu.....  | 5  |
| 2. Tabela 2. Ezekusaun Orsamento AM - Aileu .....   | 6  |
| 3. Tabela 3. Ezekusaun Por Programa AM - Aileu.....   | 7  |
| 4. Tabela 4. Ezekusaun Orsamento ba Servico Municipal de Finansas.....  | 9  |
| 5. Tabela 5. Ezekusaun Orsamento ba Servico Municipal de Saude .....  | 10 |
| 6. Tabela 6. Ezekusaun Orsamento ba Servico Municipal de Edukasaun .....  | 10 |
| 7. Ezekusaun Orsamento ba Servico Municipal de Agricultura .....  | 10 |
| 8. Tabela 8. Ezekusaun Orsamento ba Servico Municipal de Obras Publica e Transporte.....                          | 11 |
| 9. Tabela 9. Ezekusaun Orsamento ba Servico Municipal de Agua, Saneamento Basixo e Ambiente.<br>.....             | 11 |
| 10. Tabela 10. Ezekusaun Orsamento ba Servico Municipal de Gestaun Mercado e Turismo ..                           | 12 |
| 11. Tabela 11. Ezekusaun Orsamento ba Servico Municipal de Registos, Notariados e Cadastrais<br>.....             | 12 |
| 12. Tabela 12. Ezekusaun Orsamento ba Servico Municipal de Proteção Civil e Gestão de Desastres<br>Naturais ..... | 12 |
| 13. Tabela 13. Ezekusaun Orsamento ba Servico Municipal de Segurança Alimentar .....                              | 13 |
| 14. Tabela 14. Ezekusaun Orsamento ba Administração do Posto Administrativo .....                                 | 13 |
| 15. Tabela 15. Ezekusaun Orsamento ba Servico Municipal de Ação Social .....                                      | 13 |
| 16. Tabela 16. Ezekusaun Orsamento ba Servico Municipal de PDIM.....  | 13 |
| 17. Tabela 17. Ezekusaun Orsamento ba Agencia Municipal de Planeamento .....                                      | 14 |
| 18. Tabela 18. Ezekusaun Orsamento ba Agencia Municipal de Fiskalizasaun .....                                    | 14 |
| 19. Tabela 19. Ezekusaun Orsamento ba Servico Municipal de Patrimonio e Logistico .....                           | 14 |
| 20. Tabela 20. Ezekusaun Orsamento ba Servico Municipal de Apoio PNDS.....  | 14 |
| 21. Tabela 21. Ezekusaun Orsamento ba Servico Municipal de Apoio ONG e OC.....                                    | 15 |

|   |    |
|---|----|
| 22. Tabela 22. Ezekusaun Orsamento ba Servico Municipal de Administração e Recursos Humanos ..... | 15 |
| 23. Tabela 23. Reseitas AM Aileu .....  | 16 |
| 24. Tabela 24. Dividas Naun Finanseiro. ....  | 16 |
| 25. Tabela 25. Lista Pagamento ba Despesas hotu iha AM Aileu.....                                 | 17 |

**GRAFICO.**

|  |    |
|--|----|
| 1. Grafico 1 Orsamento AM – Aileu .....                            | 5  |
| 2. Grafico 2. Ezekusaun Orsamento AM Aileu .....                   | 6  |
| 3. Grafico 3. Ezekusaun Pro Programa.....                          | 8  |
| 4. Grafico 4. Ezekusaun Orsamento turi Servico Municipal sira..... | 15 |

## INTRODUSAUN

**Servisu Municipal Finansas** mak servisu Autoridade Munisipál nian ne'ebé nia misaun mak fó apoiu tékniku no administrativu ba Prezidente Autoridade Munisipál, no ba órgaun no servisu sira ne'ebé integradu iha Autoridade Munisipál, liu liu ba iha área programasaun no ezekusaun orsamentál, responsabilizasaun no kobransa reseita Estadu nian ne'ebé nu'udar responsabilidade Autoridade Munisipál nian. (*tuir DM – MAE 85/2025 29 de Novembro de 2025 “Estabelecimento dos Serviços Municipais das Autoridades Municipais e definição da respetiva organização e funcionamento. Artigo 10.*)

# KAPITULO I

## ORSAMENTO GERAL DO ESTADO AUTORIDADE MUNICIPAL DE AILEU

### 1. Alokasaun Orsamento

Autoridade Municipal de Aileu iha tinan 2025 hetan alokasaun Orsamento husi Orsamento Geral do Estado (OGE) ho montante \$. 7,523,864.00 hatuir lei no N.o 8/2024. 26 de Novembro de 2024 Orçamento Geral do Estado para 2025.

Orsamento Autoridade Municipal de Aileu aloka tuir kategoria mak hanensa, kategoria Salario e Vencimento ho Montante inisial \$. 2,287 mil. Bens e Servisu ho montante inisial \$ 986 mil, tranferensia publicas ho montante inisial \$. 3,291 mil no Kapital Dezenvolvimento ho motante inisial \$. 958 mil ba Kategoria Kapital Menor iha tinan 2025 la hetan alokasaun.

Iha tinan 2025 Autoridade Municial de Aileu halo alterasaun ba orsamento husi Kategoria Bens e Servico hodi koresponde fali Kategoria Kapital Menor , Tranferensia publicas no Kapital Dezenvolvimento. Ho nune'e alokasaun final ba kategoria Bens e Servico reduz ba \$750 mil, Tranferensia Publica ho motante final aumenta ba \$3,310 mil, kapital menor ho montante final aumenta \$150 mil no Kapital Dezenvolvimento ho montante final aumenta ba \$. 973 mil.

Detallu bele hare ita tabela tuir mai ne'e:

Tabela 1. Alokasaun Orsamento AM Aileu.

| No           | Kategoira                  | Orsamento Inicial   | Alterasaun   | Orsamento Final     |
|--------------|----------------------------|---------------------|--------------|---------------------|
| 1            | Salários e Vencimentos     | 2,287,798.00        | -            | 2,287,798.00        |
| 2            | Bens e serviços            | 986,016.00          | (184,841.00) | 750,527.22          |
| 3            | Transferência Pública      | 3,291,810.00        | 19,110.00    | 3,310,920.00        |
| 4            | Capital Menor              |                     | 150,731.00   | 150,731.00          |
| 5            | Capital de Desenvolvimento | 958,240.00          | 15,000.00    | 973,240.00          |
| <b>Total</b> |                            | <b>7,523,864.00</b> | <b>-</b>     | <b>7,523,864.00</b> |

Alokasaun orsamento tuir kategoria nebe ho alokasaun bo't maka Kategoria Transrencia Publica ho persetagem 44% no kategoria nebe nia alokasaun kiik liu mak kategoria Capital Menor ho persetagem 2%. Klaru liu bele hare iha grafico tuir mai;

Grafico 1 Orsamento Autoridade Municipal de Aileu

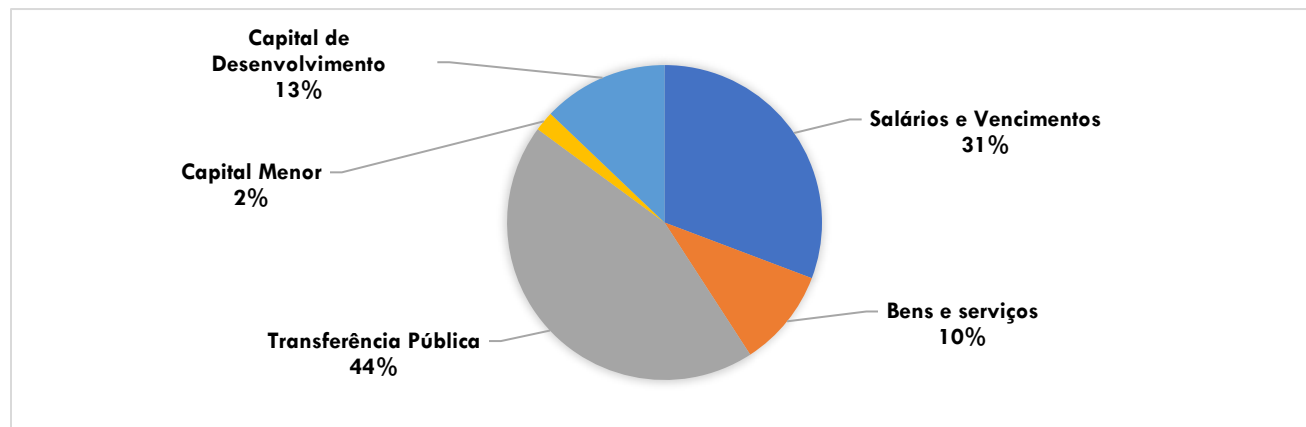

## 2. Exekusaun Orsamento

Ezekusaun Orsamento ba Autoridade Municipal de Aileu ba Tinan 2025 atingi taxa Ezekusaun to 91.48% husi total Alokasaun Orsamento \$ 7,523 mil, ho Gastu atual \$ 6,882 mil no balansu nebe iha ho montante \$ 640 mil.

Husi Ezekusaun Orsamento Autoridade Municipal de Aileu tuir kategoria maka salario no Vencimento atingi taxa ezekusaun 95.01%, bens e Servisu atingi taxa 93.68%, Tranferensia Publikas atingi taxa 91.23%, Capital Menor atingi taxa 100% e Kapital Dezenvolvimento Atingi taxa 80.92%. Detallu liu iha tabele tuir mai;

Tabela 2. Ezekusaun Orsamento AM Aileu.

| No           | Kategoria                  | Alokasaun Final     | Despesas Atual      | Balansu           | % Ezekusaun   |
|--------------|----------------------------|---------------------|---------------------|-------------------|---------------|
| 1            | Salários e Vencimentos     | 2,287,798.00        | 2,173,667.80        | 114,130.20        | 95.01%        |
| 2            | Bens e serviços            | 801,175.00          | 750,527.22          | 50,647.78         | 93.68%        |
| 3            | Transferência Pública      | 3,310,920.00        | 3,020,478.54        | 290,441.46        | 91.23%        |
| 4            | Capital Menor              | 150,731.00          | 150,730.00          | 1.00              | 100.00%       |
| 5            | Capital de Desenvolvimento | 973,240.00          | 787,535.02          | 185,704.98        | 80.92%        |
| <b>TOTAL</b> |                            | <b>7,523,864.00</b> | <b>6,882,938.58</b> | <b>640,925.42</b> | <b>91.48%</b> |

Grafico 2. Ezekusaun Orsamento AM Aileu

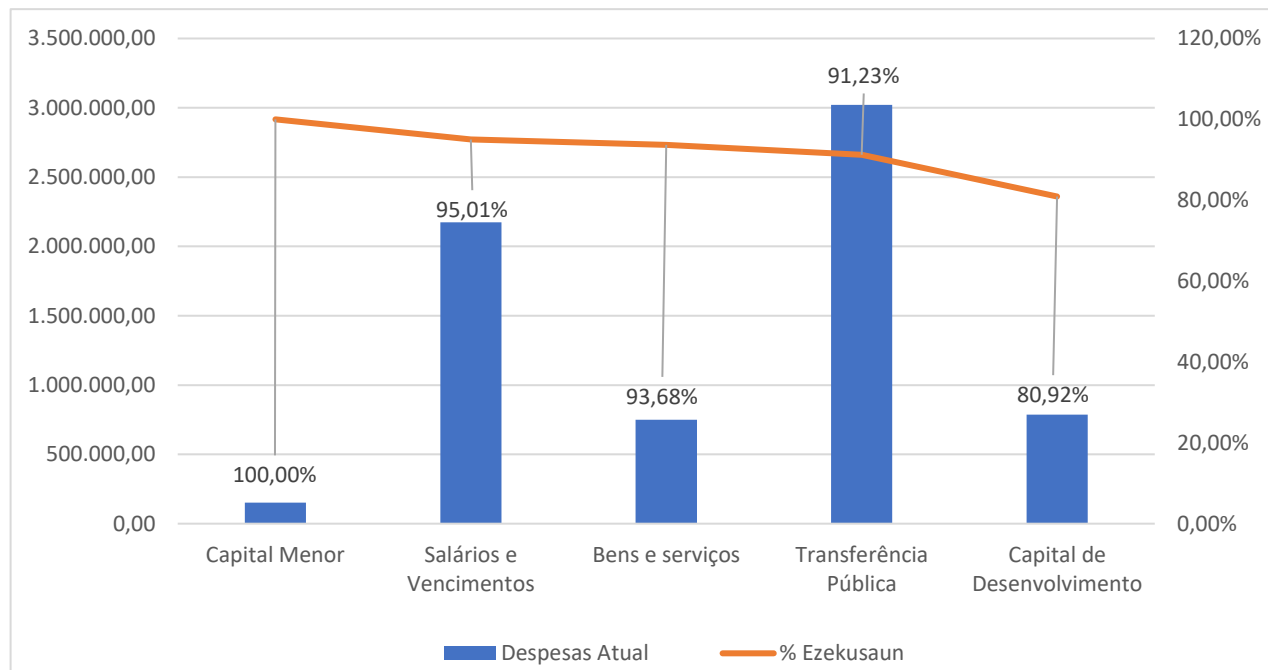

### 3. Ezekusaun Orsamento tuir Programa

Orsamentu Autoridade Municipal de Aileu mos aloka Orsamentu tuir porgrama hamutuk 16, Detallu ezekusaun kada programa iha tebela tuir mai;

Tabela 3. Ezekusaun Por Programa AM Aileu

| Descrição   | Orçamento Final     | Execução            | Balansu           | %              |
|---|---------------------|---------------------|-------------------|----------------|
| <b>025: Descentralização Administrativa e Poder local</b> | <b>2,298,153.37</b> | <b>2,080,114.34</b> | <b>218,039.03</b> | <b>90.51%</b>  |
| Salários e Vencimentos                                    | 217,539.37          | 212,215.07          | 5,324.30          | 97.55%         |
| Bens e serviços   | 203,472.00          | 176,486.25          | 26,985.75         | 86.74%         |
| Transferência Pública                                     | 918,902.00          | 918,878.00          | 24.00             | 100.00%        |
| Capital de Desenvolvimento                                | 958,240.00          | 772,535.02          | 185,704.98        | 80.62%         |
| <b>026: Estradas e Pontes</b>                             | <b>86,622.11</b>    | <b>79,561.90</b>    | <b>7,060.21</b>   | <b>91.85%</b>  |
| Salários e Vencimentos                                    | 75,101.11           | 70,097.90           | 5,003.21          | 93.34%         |
| Bens e serviços   | 11,521.00           | 9,464.00            | 2,057.00          | 82.15%         |
| <b>028: Desenvolvimento Rural e Urbano</b>                | <b>15,000.00</b>    | <b>15,000.00</b>    | <b>-</b>          | <b>100.00%</b> |
| Capital de Desenvolvimento                                | 15,000.00           | 15,000.00           | -                 | 100.00%        |
| <b>366: Segurança Nacional</b>                            | <b>62,886.00</b>    | <b>49,013.84</b>    | <b>13,872.16</b>  | <b>77.94%</b>  |
| Salários e Vencimentos                                    | 43,386.00           | 29,513.84           | 13,872.16         | 68.03%         |
| Bens e serviços   | 19,500.00           | 19,500.00           | -                 | 100.00%        |
| <b>392: Acesso à Justiça</b>                              | <b>46,996.00</b>    | <b>39,165.19</b>    | <b>7,830.81</b>   | <b>83.34%</b>  |
| Salários e Vencimentos                                    | 41,721.00           | 36,457.19           | 5,263.81          | 87.38%         |
| Bens e serviços   | 5,275.00            | 2,708.00            | 2,567.00          | 51.34%         |
| <b>510: Funcionamento e Desenvolvimento Institucional</b> | <b>2,367,333.00</b> | <b>2,310,700.51</b> | <b>56,632.49</b>  | <b>97.61%</b>  |
| Salários e Vencimentos                                    | 988,286.00          | 943,142.11          | 45,143.89         | 95.43%         |
| Bens e serviços   | 349,245.00          | 340,426.40          | 8,818.60          | 97.47%         |
| Transferência Pública                                     | 879,071.00          | 876,402.00          | 2,669.00          | 99.70%         |
| Capital Menor   | 150,731.00          | 150,730.00          | 1.00              | 100.00%        |
| <b>520: Educação Pré-escolar</b>                          | <b>118,335.00</b>   | <b>83,302.14</b>    | <b>35,032.86</b>  | <b>70.40%</b>  |
| Transferência Pública                                     | 118,335.00          | 83,302.14           | 35,032.86         | 70.40%         |
| <b>521: Ensino Básico</b>                                 | <b>1,623,672.16</b> | <b>1,368,791.45</b> | <b>254,880.71</b> | <b>84.30%</b>  |
| Salários e Vencimentos                                    | 238,900.16          | 238,363.37          | 536.79            | 99.78%         |
| Bens e serviços   | 14,160.00           | 12,531.68           | 1,628.32          | 88.50%         |
| Transferência Pública                                     | 1,370,612.00        | 1,117,896.40        | 252,715.60        | 81.56%         |
| <b>523: Ensino Recorrente</b>                             | <b>100.00</b>       | <b>-</b>            | <b>100.00</b>     | <b>0.00%</b>   |
| Bens e serviços   | 100.00              | -                   | 100.00            | 0.00%          |
| <b>528: Cuidado de Saúde Primários</b>                    | <b>235,980.00</b>   | <b>228,524.70</b>   | <b>7,455.30</b>   | <b>96.84%</b>  |
| Salários e Vencimentos                                    | 187,465.00          | 186,175.50          | 1,289.50          | 99.31%         |
| Bens e serviços   | 48,515.00           | 42,349.20           | 6,165.80          | 87.29%         |
| <b>798: Água e Saneamento</b>                             | <b>137,407.00</b>   | <b>128,834.08</b>   | <b>8,572.92</b>   | <b>93.76%</b>  |
| Salários e Vencimentos                                    | 116,382.00          | 108,944.08          | 7,437.92          | 93.61%         |
| Bens e serviços   | 21,025.00           | 19,890.00           | 1,135.00          | 94.60%         |
| <b>980: Inclusão Social.</b>                              | <b>96,577.92</b>    | <b>91,278.45</b>    | <b>5,299.47</b>   | <b>94.51%</b>  |
| Salários e Vencimentos                                    | 54,375.92           | 49,783.45           | 4,592.47          | 91.55%         |
| Bens e serviços   | 42,202.00           | 41,495.00           | 707.00            | 98.32%         |
| <b>982: Turismo</b>                                       | <b>2,000.00</b>     | <b>2,000.00</b>     | <b>-</b>          | <b>100.00%</b> |
| Bens e serviços   | 2,000.00            | 2,000.00            | -                 | 100.00%        |
| <b>983: Investimento e Diversificação Económica</b>       | <b>54,529.36</b>    | <b>44,470.89</b>    | <b>10,058.47</b>  | <b>81.55%</b>  |
| Salários e Vencimentos                                    | 50,379.36           | 40,320.89           | 10,058.47         | 80.03%         |
| Bens e serviços   | 4,150.00            | 4,150.00            | -                 | 100.00%        |

| Descrição  | Orçamento Final     | Execução            | Balansu           | %              |
|--|---------------------|---------------------|-------------------|----------------|
| <b>A39: Agrikultura, Hortikultura, Kafé no Ai-horis Industriál no Anuáis</b> | <b>365,772.08</b>   | <b>349,920.24</b>   | <b>15,851.84</b>  | <b>95.67%</b>  |
| Salários e Vencimentos   | 274,262.08          | 258,654.40          | 15,607.68         | 94.31%         |
| Bens e serviços  | 67,510.00           | 67,265.84           | 244.16            | 99.64%         |
| Transferência Pública  | 24,000.00           | 24,000.00           | -                 | 100.00%        |
| <b>A40: Pekuária, Veterinária no Teknolojia</b>                              | <b>12,500.00</b>    | <b>12,500.00</b>    | <b>-</b>          | <b>100.00%</b> |
| Bens e serviços  | 12,500.00           | 12,500.00           | -                 | 100.00%        |
| <b>TOTAL PAGAMENTOS</b>  | <b>7,523,864.00</b> | <b>6,883,177.73</b> | <b>640,686.27</b> | <b>91.48%</b>  |

Ezekusaun Orsamento ba Programa nebe nia ezekusaun atingi persetagem 100% maka programa Desenvolvimento Rural e Urbano, programa Turismo no Programa Pekuária, Veterinária no Teknolojia. Programa nebe la ezekusaun maka programa Ensino Recorrente. Detallu iha grafico tuir mai;

Grafico 2. Ezekusaun Pro Programa

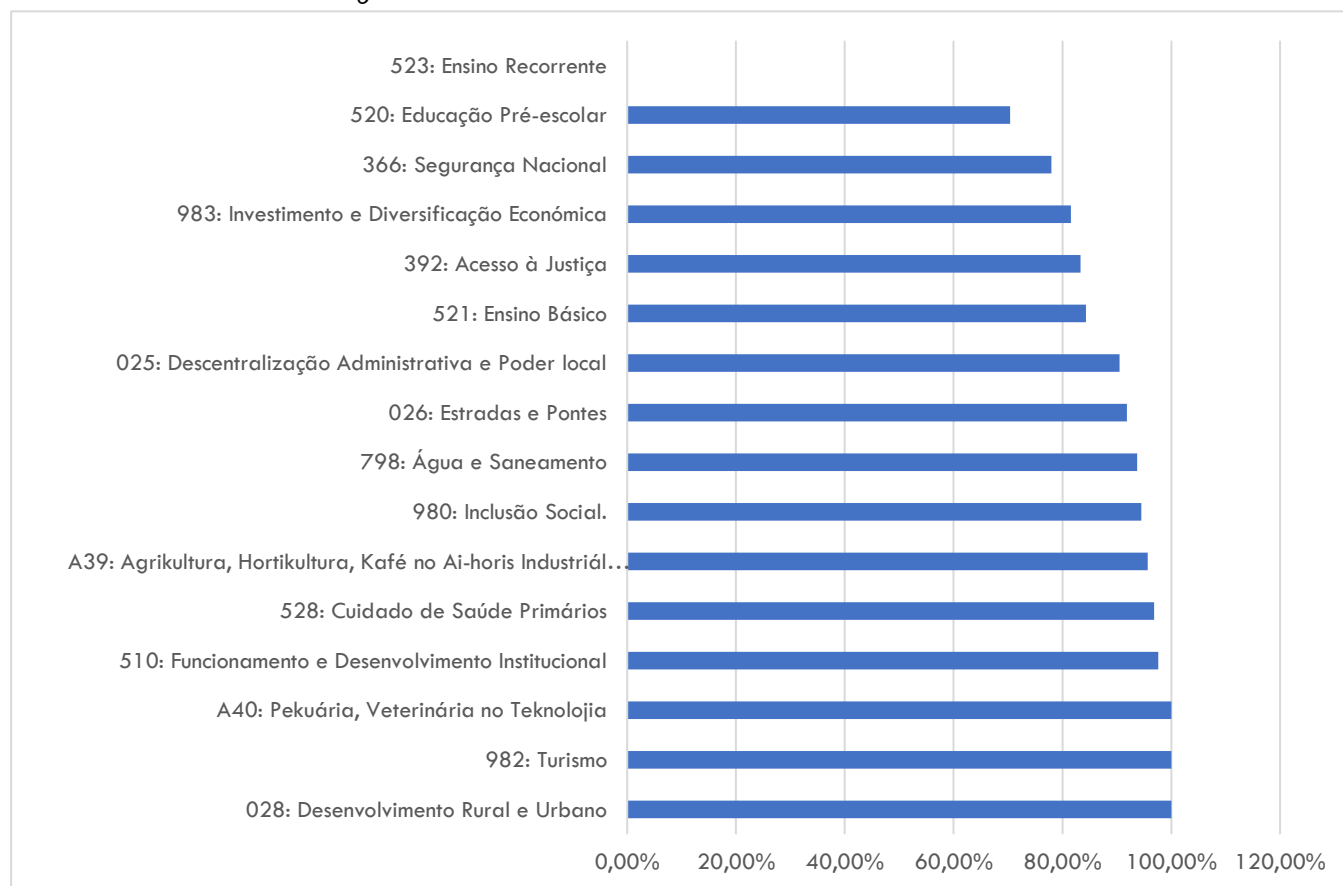

#### 4. Ezekusaun Orsamentu Servisu Municipal sira

Orsamentu Autoridade Municipal de Aileu mos aloka Orsamentu ba Diresaun sira tuir programa nebe iha, Servisu Municipal sira ne'e maka hetan alokasaun Orsamentu ba tinan 2025 maka kompostu husi:

1. Servisu Municipal de Finansas,
2. Servisu Municipal de Saúde,
3. Servisu Municipal da Educação,
4. Servisu Municipal de Agricultura
5. Servisu Municipal de Obras Públicas e Transportes,
6. Servisu Municipal de Agua e Saneamento,
7. Servisu Municipal de Gestão Mercado e Turismo
8. Servisu Municipal de Registo Notariado e cadastro
9. Servisu Municipal de Proteção Civil e Gestão de Desastre Naturais
10. Servisu Municipal de Segurança Alimentar
11. Administração Posto Administrativo
12. Servisu Municipal de Ação Social.
13. Servisu Municipal de PDIM
14. Agencia Municipal de Planeamento
15. Agencia Municipal de Fiscalização
16. Servisu Municipal de Patrimonio e Logistico
17. Servisu Municipal de Apoio PNDS
18. Servisu Municipal de Apoio ONG e OC
19. Servisu Municipal de Administração e Recurso Humanos

Ba Serviço Municipal de Aproveitamento nia orsamento iha tinan 2025 aloka hamutuk ho Servisu Municipal de Finansas,

Detallu ezekusaun kada diresaun iha tebela tuir mai;

Tabela 4. Ezekusaun Orsamento ba Servisu Municipal de Finansas

| Deskrisaun                                     | Alokasaun Annual    | Gastu Atual         | Balansu          | % Ezekusaun |
|--|---------------------|---------------------|------------------|-------------|
| <b>0470101 Serviço Municipal de Finanças</b>   | <b>1,155,754.00</b> | <b>1,110,610.11</b> | <b>45,143.89</b> | <b>96%</b>  |
| <b>501 Salários e Vencimentos</b>              | <b>988,286.00</b>   | <b>943,142.11</b>   | <b>45,143.89</b> | <b>95%</b>  |
| 50101 Salário e abonos regulares e permanentes | 951,076.00          | 907,817.11          | 43,258.89        | 95%         |
| 50102 Abonos Variáveis e Eventuais             | 37,210.00           | 35,325.00           | 1,885.00         | 95%         |
| <b>502 Bens e Serviços</b>                     | <b>152,468.00</b>   | <b>152,468.00</b>   | <b>0.00</b>      | <b>100%</b> |
| 50205 Alimentação                              | 48,865.00           | 48,865.00           | 0.00             | 100%        |
| 50216 Limpeza e Segurança                      | 2,000.00            | 2,000.00            | 0.00             | 100%        |
| 50221 Catering                                 | 61,503.00           | 61,503.00           | 0.00             | 100%        |
| 50224 Ajudas de custo                          | 40,000.00           | 40,000.00           | 0.00             | 100%        |
| 50227 Publicação, cópia e impressão            | 100.00              | 100.00              | 0.00             | 100%        |
| <b>505 Capital de Desenvolvimento</b>          | <b>15,000.00</b>    | <b>15,000.00</b>    | <b>0.00</b>      | <b>100%</b> |
| 50501 Aquisição de bens de capital fixo        | 15,000.00           | 15,000.00           | 0.00             | 100%        |

Tabela 5. Ezekusaun Orsamento ba Servico Municipal de Saude

| Deskrisaun                                     | Alokasaun Annual  | Gastu Atual       | Balansu         | % Ezekusaun |
|--|-------------------|-------------------|-----------------|-------------|
| <b>0470201 Servicos Municipal de Saude</b>     | <b>235,980.00</b> | <b>228,524.70</b> | <b>7,455.30</b> | <b>97%</b>  |
| <b>501 Salários e Vencimentos</b>              | <b>187,465.00</b> | <b>186,175.50</b> | <b>1,289.50</b> | <b>99%</b>  |
| 50101 Salário e abonos regulares e permanentes | 176,365.00        | 175,375.50        | 989.50          | 99%         |
| 50102 Abonos Variáveis e Eventuais             | 11,100.00         | 10,800.00         | 300.00          | 97%         |
| <b>502 Bens e Servicos</b>                     | <b>48,515.00</b>  | <b>42,349.20</b>  | <b>6,165.80</b> | <b>87%</b>  |
| 50205 Alimentação                              | 9,900.00          | 9,900.00          | 0.00            | 100%        |
| 50209 Material de escritório                   | 3,750.00          | 3,662.00          | 88.00           | 98%         |
| 50210 Combustível                              | 8,500.00          | 8,500.00          | 0.00            | 100%        |
| 50216 Limpeza e Segurança                      | 1,900.00          | 1,900.00          | 0.00            | 100%        |
| 50217 Manutenção                               | 4,500.00          | 4,005.00          | 495.00          | 89%         |
| 50218 Servicos públicos                        | 13,465.00         | 8,422.20          | 5,042.80        | 63%         |
| 50221 Catering                                 | 3,000.00          | 3,000.00          | 0.00            | 100%        |
| 50224 Ajudas de custo                          | 3,000.00          | 2,960.00          | 40.00           | 99%         |
| 50231 Rendas                                   | 500.00            | 0.00              | 500.00          | 0%          |

Tabela 6. Ezekusaun Orsamento ba Servico Municipal de Edukasaun

| Deskrisaun   | Alokasaun Annual    | Gastu Atual         | Balansu           | % Ezekusaun |
|--|---------------------|---------------------|-------------------|-------------|
| <b>0470301 Servicos Municipal de Educaçao</b>              | <b>1,742,107.16</b> | <b>1,452,093.59</b> | <b>290,013.57</b> | <b>83%</b>  |
| <b>501 Salários e Vencimentos</b>                          | <b>238,900.16</b>   | <b>238,363.37</b>   | <b>536.79</b>     | <b>100%</b> |
| 50101 Salário e abonos regulares e permanentes             | 224,100.16          | 223,588.37          | 511.79            | 100%        |
| 50102 Abonos Variáveis e Eventuais                         | 14,800.00           | 14,775.00           | 25.00             | 100%        |
| <b>502 Bens e Servicos</b>                                 | <b>14,260.00</b>    | <b>12,531.68</b>    | <b>1,728.32</b>   | <b>88%</b>  |
| 50205 Alimentação  | 1,000.00            | 1,000.00            | 0.00              | 100%        |
| 50207 Material escolar                                     | 100.00              | 0.00                | 100.00            | 0%          |
| 50209 Material de escritório                               | 1,400.00            | 1,233.00            | 167.00            | 88%         |
| 50210 Combustível  | 1,938.00            | 1,938.00            | 0.00              | 100%        |
| 50216 Limpeza e Segurança                                  | 400.00              | 400.00              | 0.00              | 100%        |
| 50217 Manutenção   | 2,982.00            | 2,783.00            | 199.00            | 93%         |
| 50218 Servicos públicos                                    | 500.00              | 118.68              | 381.32            | 24%         |
| 50221 Catering   | 1,440.00            | 559.00              | 881.00            | 39%         |
| 50224 Ajudas de custo                                      | 4,000.00            | 4,000.00            | 0.00              | 100%        |
| 50225 Servicos profissionais                               | 500.00              | 500.00              | 0.00              | 100%        |
| <b>503 Transferência Pública</b>                           | <b>1,488,947.00</b> | <b>1,201,198.54</b> | <b>287,748.46</b> | <b>81%</b>  |
| 50304 Transferências para Instituições sem Fins Lucrativos | 1,488,947.00        | 1,201,198.54        | 287,748.46        | 81%         |

Tabela 7. Ezekusaun Orsamento ba Servico Municipal de Agricultura

| Deskrisaun                                       | Alokasaun Annual  | Gastu Atual       | Balansu         | % Ezekusaun |
|--|-------------------|-------------------|-----------------|-------------|
| <b>0470401 Servicos Municipal de Agricultura</b> | <b>319,715.50</b> | <b>316,109.47</b> | <b>3,606.03</b> | <b>99%</b>  |
| <b>501 Salários e Vencimentos</b>                | <b>224,280.50</b> | <b>220,918.63</b> | <b>3,361.87</b> | <b>99%</b>  |
| 50101 Salário e abonos regulares e permanentes   | 212,180.50        | 209,068.63        | 3,111.87        | 99%         |
| 50102 Abonos Variáveis e Eventuais               | 12,100.00         | 11,850.00         | 250.00          | 98%         |
| <b>502 Bens e Servicos</b>                       | <b>71,435.00</b>  | <b>71,190.84</b>  | <b>244.16</b>   | <b>100%</b> |
| 50205 Alimentação                                | 19,120.00         | 19,120.00         | 0.00            | 100%        |
| 50209 Material de escritório                     | 3,000.00          | 3,000.00          | 0.00            | 100%        |
| 50210 Combustível                                | 4,925.00          | 4,924.00          | 1.00            | 100%        |
| 50211 Produtos químicos                          | 10,000.00         | 10,000.00         | 0.00            | 100%        |
| 50216 Limpeza e Segurança                        | 400.00            | 400.00            | 0.00            | 100%        |

|  |                  |                  |             |             |
|--|------------------|------------------|-------------|-------------|
| 50217 Manutenção   | 14,885.00        | 14,831.00        | 54.00       | 100%        |
| 50218 Serviços públicos                                    | 2,105.00         | 1,915.84         | 189.16      | 91%         |
| 50224 Ajudas de custo                                      | 7,000.00         | 7,000.00         | 0.00        | 100%        |
| 50225 Serviços profissionais                               | 10,000.00        | 10,000.00        | 0.00        | 100%        |
| <b>503 Transferência Pública</b>                           | <b>24,000.00</b> | <b>24,000.00</b> | <b>0.00</b> | <b>100%</b> |
| 50304 Transferências para Instituições sem Fins Lucrativos | 24,000.00        | 24,000.00        | 0.00        | 100%        |

Tabela 8. Ezekusaun Orsamento ba Servico Municipal de Obras Publica e Transporte

| Deskrisaun  | Alokasaun Annual | Gastu Atual      | Balansu         | % Ezekusaun |
|---|------------------|------------------|-----------------|-------------|
| <b>0470501 Serviços Municipal de Obras Públicas e Transportes</b> | <b>86,622.11</b> | <b>79,561.90</b> | <b>7,060.21</b> | <b>92%</b>  |
| <b>501 Salários e Vencimentos</b>                                 | <b>75,101.11</b> | <b>70,097.90</b> | <b>5,003.21</b> | <b>93%</b>  |
| 50101 Salário e abonos regulares e permanentes                    | 71,001.11        | 66,872.90        | 4,128.21        | 94%         |
| 50102 Abonos Variáveis e Eventuais                                | 4,100.00         | 3,225.00         | 875.00          | 79%         |
| <b>502 Bens e Serviços</b>  | <b>11,521.00</b> | <b>9,464.00</b>  | <b>2,057.00</b> | <b>82%</b>  |
| 50205 Alimentação   | 1,000.00         | 1,000.00         | 0.00            | 100%        |
| 50209 Material de escritório                                      | 525.00           | 391.00           | 134.00          | 74%         |
| 50210 Combustível   | 1,590.00         | 1,190.00         | 400.00          | 75%         |
| 50216 Limpeza e Segurança   | 800.00           | 800.00           | 0.00            | 100%        |
| 50217 Manutenção  | 2,606.00         | 2,606.00         | 0.00            | 100%        |
| 50218 Serviços públicos   | 2,000.00         | 477.00           | 1,523.00        | 24%         |
| 50224 Ajudas de custo   | 3,000.00         | 3,000.00         | 0.00            | 100%        |

Tabela 9. Ezekusaun Orsamento ba Servico Municipal de Agua, Saneamento Basico e Ambiente.

| Deskrisaun  | Alokasaun Annual  | Gastu Atual       | Balansu         | % Ezekusaun |
|---|-------------------|-------------------|-----------------|-------------|
| <b>0470601 Serviços Municipal de Água, Saneamento Básico e Ambiente</b> | <b>137,407.00</b> | <b>128,834.08</b> | <b>8,572.92</b> | <b>94%</b>  |
| <b>501 Salários e Vencimentos</b>                                       | <b>116,382.00</b> | <b>108,944.08</b> | <b>7,437.92</b> | <b>94%</b>  |
| 50101 Salário e abonos regulares e permanentes                          | 111,882.00        | 105,094.08        | 6,787.92        | 94%         |
| 50102 Abonos Variáveis e Eventuais                                      | 4,500.00          | 3,850.00          | 650.00          | 86%         |
| <b>502 Bens e Serviços</b>  | <b>21,025.00</b>  | <b>19,890.00</b>  | <b>1,135.00</b> | <b>95%</b>  |
| 50203 Vestuário e artigos pessoais                                      | 1,000.00          | 1,000.00          | 0.00            | 100%        |
| 50205 Alimentação   | 500.00            | 500.00            | 0.00            | 100%        |
| 50209 Material de escritório  | 1,125.00          | 1,125.00          | 0.00            | 100%        |
| 50210 Combustível   | 3,175.00          | 3,174.00          | 1.00            | 100%        |
| 50216 Limpeza e Segurança   | 2,000.00          | 2,000.00          | 0.00            | 100%        |
| 50217 Manutenção  | 8,250.00          | 8,250.00          | 0.00            | 100%        |
| 50218 Serviços públicos   | 1,325.00          | 191.00            | 1,134.00        | 14%         |
| 50221 Catering  | 500.00            | 500.00            | 0.00            | 100%        |
| 50224 Ajudas de custo   | 1,000.00          | 1,000.00          | 0.00            | 100%        |
| 50225 Serviços profissionais  | 2,000.00          | 2,000.00          | 0.00            | 100%        |
| 50227 Publicação, cópia e impressão                                     | 150.00            | 150.00            | 0.00            | 100%        |

Tabela 10. Ezekusaun Orsamento ba Servico Municipal de Gestao Mercado e Turismo

| Deskrisaun   | Alokasaun Annual | Gastu Atual      | Balansu          | % Ezekusaun |
|--|------------------|------------------|------------------|-------------|
| <b>0470701 Servicos Municipal de Gestao Mercados e Turismo</b> | <b>56,529.36</b> | <b>46,470.89</b> | <b>10,058.47</b> | <b>82%</b>  |
| <b>501 Salários e Vencimentos</b>                              | <b>50,379.36</b> | <b>40,320.89</b> | <b>10,058.47</b> | <b>80%</b>  |
| 50101 Salário e abonos regulares e permanentes                 | 49,279.36        | 40,095.89        | 9,183.47         | 81%         |
| 50102 Abonos Variáveis e Eventuais                             | 1,100.00         | 225.00           | 875.00           | 20%         |
| <b>502 Bens e Serviços</b>                                     | <b>6,150.00</b>  | <b>6,150.00</b>  | <b>0.00</b>      | <b>100%</b> |
| 50205 Alimentação  | 2,400.00         | 2,400.00         | 0.00             | 100%        |
| 50209 Material de escritório                                   | 550.00           | 550.00           | 0.00             | 100%        |
| 50216 Limpeza e Segurança                                      | 100.00           | 100.00           | 0.00             | 100%        |
| 50224 Ajudas de custo  | 1,600.00         | 1,600.00         | 0.00             | 100%        |
| 50225 Serviços profissionais                                   | 1,500.00         | 1,500.00         | 0.00             | 100%        |

Tabela 11. Ezekusaun Orsamento ba Servico Municipal de Registos, Notariados e Cadastrais

| Deskrisaun  | Alokasaun Annual | Gastu Atual      | Balansu         | % Ezekusaun |
|---|------------------|------------------|-----------------|-------------|
| <b>0470801 Servicos Municipal de Registos, Notariado e Cadastrais</b> | <b>46,996.00</b> | <b>39,165.19</b> | <b>7,830.81</b> | <b>83%</b>  |
| <b>501 Salários e Vencimentos</b>                                     | <b>41,721.00</b> | <b>36,457.19</b> | <b>5,263.81</b> | <b>87%</b>  |
| 50101 Salário e abonos regulares e permanentes                        | 40,246.00        | 35,357.19        | 4,888.81        | 88%         |
| 50102 Abonos Variáveis e Eventuais                                    | 1,475.00         | 1,100.00         | 375.00          | 75%         |
| <b>502 Bens e Serviços</b>  | <b>5,275.00</b>  | <b>2,708.00</b>  | <b>2,567.00</b> | <b>51%</b>  |
| 50205 Alimentação   | 1,000.00         | 1,000.00         | 0.00            | 100%        |
| 50209 Material de escritório  | 400.00           | 399.00           | 1.00            | 100%        |
| 50216 Limpeza e Segurança   | 400.00           | 400.00           | 0.00            | 100%        |
| 50217 Manutenção  | 1,050.00         | 0.00             | 1,050.00        | 0%          |
| 50218 Serviços públicos   | 1,370.00         | 64.00            | 1,306.00        | 5%          |
| 50221 Catering  | 250.00           | 250.00           | 0.00            | 100%        |
| 50224 Ajudas de custo   | 480.00           | 480.00           | 0.00            | 100%        |
| 50225 Serviços profissionais  | 280.00           | 70.00            | 210.00          | 25%         |
| 50227 Publicação, cópia e impressão                                   | 45.00            | 45.00            | 0.00            | 100%        |

Tabela 12. Ezekusaun Orsamento ba Servico Municipal de Protecao Civil e Gestao de Desastres Naturais

| Deskrisaun  | Alokasaun Annual | Gastu Atual      | Balansu          | % Ezekusaun |
|---|------------------|------------------|------------------|-------------|
| <b>0470901 Servico Municipal de Protecao Civil e Gestao de Desastres Naturais</b> | <b>62,886.00</b> | <b>49,013.84</b> | <b>13,872.16</b> | <b>78%</b>  |
| <b>501 Salários e Vencimentos</b>   | <b>43,386.00</b> | <b>29,513.84</b> | <b>13,872.16</b> | <b>68%</b>  |
| 50101 Salário e abonos regulares e permanentes                                    | 39,486.00        | 28,838.84        | 10,647.16        | 73%         |
| 50102 Abonos Variáveis e Eventuais  | 3,900.00         | 675.00           | 3,225.00         | 17%         |
| <b>502 Bens e Serviços</b>  | <b>19,500.00</b> | <b>19,500.00</b> | <b>0.00</b>      | <b>100%</b> |
| 50215 Outros bens correntes   | 15,000.00        | 15,000.00        | 0.00             | 100%        |
| 50224 Ajudas de custo   | 500.00           | 500.00           | 0.00             | 100%        |
| 50225 Serviços profissionais  | 4,000.00         | 4,000.00         | 0.00             | 100%        |

Tabela 13. Ezekusaun Orsamento ba Servico Municipal de Segurança Alimentar

| Deskrisaun   | Alokasaun Annual | Gastu Atual      | Balansu          | % Ezekusaun |
|--|------------------|------------------|------------------|-------------|
| <b>0471001 Servicos Municipal de Segurança Alimentar</b> | <b>58,556.58</b> | <b>46,310.77</b> | <b>12,245.81</b> | <b>79%</b>  |
| <b>501 Salários e Vencimentos</b>                        | <b>49,981.58</b> | <b>37,735.77</b> | <b>12,245.81</b> | <b>75%</b>  |
| 50101 Salário e abonos regulares e permanentes           | 46,681.58        | 35,435.77        | 11,245.81        | 76%         |
| 50102 Abonos Variáveis e Eventuais                       | 3,300.00         | 2,300.00         | 1,000.00         | 70%         |
| <b>502 Bens e Servicos</b>                               | <b>8,575.00</b>  | <b>8,575.00</b>  | <b>0.00</b>      | <b>100%</b> |
| 50205 Alimentação  | 1,750.00         | 1,750.00         | 0.00             | 100%        |
| 50209 Material de escritório                             | 825.00           | 825.00           | 0.00             | 100%        |
| 50216 Limpeza e Segurança                                | 600.00           | 600.00           | 0.00             | 100%        |
| 50221 Catering   | 1,000.00         | 1,000.00         | 0.00             | 100%        |
| 50224 Ajudas de custo                                    | 2,000.00         | 2,000.00         | 0.00             | 100%        |
| 50225 Servicos profissionais                             | 2,400.00         | 2,400.00         | 0.00             | 100%        |

Tabela 14. Ezekusaun Orsamento ba Administração do Posto Administrativo

| Deskrisaun   | Alokasaun Annual | Gastu Atual      | Balansu         | % Ezekusaun |
|--|------------------|------------------|-----------------|-------------|
| <b>0471101 Administração do Posto Administrativo</b> | <b>49,372.00</b> | <b>45,435.00</b> | <b>3,937.00</b> | <b>92%</b>  |
| <b>502 Bens e Servicos</b>                           | <b>49,372.00</b> | <b>45,435.00</b> | <b>3,937.00</b> | <b>92%</b>  |
| 50205 Alimentação                                    | 8,000.00         | 8,000.00         | 0.00            | 100%        |
| 50209 Material de escritório                         | 10,000.00        | 7,335.00         | 2,665.00        | 73%         |
| 50210 Combustível                                    | 11,772.00        | 10,500.00        | 1,272.00        | 89%         |
| 50216 Limpeza e Segurança                            | 1,600.00         | 1,600.00         | 0.00            | 100%        |
| 50217 Manutenção                                     | 12,000.00        | 12,000.00        | 0.00            | 100%        |
| 50224 Ajudas de custo                                | 6,000.00         | 6,000.00         | 0.00            | 100%        |

Tabela 15. Ezekusaun Orsamento ba Servico Municipal de Ação Social

| Deskrisaun                                       | Alokasaun Annual | Gastu Atual      | Balansu         | % Ezekusaun |
|--|------------------|------------------|-----------------|-------------|
| <b>0471201 Servicos Municipal de Ação Social</b> | <b>96,577.92</b> | <b>91,278.45</b> | <b>5,299.47</b> | <b>95%</b>  |
| <b>501 Salários e Vencimentos</b>                | <b>54,375.92</b> | <b>49,783.45</b> | <b>4,592.47</b> | <b>92%</b>  |
| 50101 Salário e abonos regulares e permanentes   | 51,375.92        | 48,808.45        | 2,567.47        | 95%         |
| 50102 Abonos Variáveis e Eventuais               | 3,000.00         | 975.00           | 2,025.00        | 33%         |
| <b>502 Bens e Servicos</b>                       | <b>42,202.00</b> | <b>41,495.00</b> | <b>707.00</b>   | <b>98%</b>  |
| 50205 Alimentação                                | 14,000.00        | 14,000.00        | 0.00            | 100%        |
| 50209 Material de escritório                     | 825.00           | 825.00           | 0.00            | 100%        |
| 50210 Combustível                                | 3,250.00         | 3,250.00         | 0.00            | 100%        |
| 50215 Outros bens correntes                      | 15,000.00        | 14,960.00        | 40.00           | 100%        |
| 50216 Limpeza e Segurança                        | 400.00           | 400.00           | 0.00            | 100%        |
| 50217 Manutenção                                 | 1,927.00         | 1,260.00         | 667.00          | 65%         |
| 50224 Ajudas de custo                            | 3,800.00         | 3,800.00         | 0.00            | 100%        |
| 50225 Servicos profissionais                     | 3,000.00         | 3,000.00         | 0.00            | 100%        |

Tabela 16. Ezekusaun Orsamento ba Servico Municipal de PDIM

| Deskrisaun   | Alokasaun Annual  | Gastu Atual       | Balansu           | % Ezekusaun |
|--|-------------------|-------------------|-------------------|-------------|
| <b>0471301 Servicos Municipal de Planeamento e Desenvolvimento Integrado Municipal</b> | <b>969,240.00</b> | <b>783,535.02</b> | <b>185,704.98</b> | <b>81%</b>  |
| <b>502 Bens e Servicos</b>   | <b>11,000.00</b>  | <b>11,000.00</b>  | <b>0.00</b>       | <b>100%</b> |
| 50205 Alimentação  | 11,000.00         | 11,000.00         | 0.00              | 100%        |
| <b>505 Capital de Desenvolvimento</b>  | <b>958,240.00</b> | <b>772,535.02</b> | <b>185,704.98</b> | <b>81%</b>  |
| 50501 Aquisição de bens de capital fixo  | 958,240.00        | 772,535.02        | 185,704.98        | 81%         |

Tabela 17. Ezekusaun Orsamento ba Agencia Municipal de Planeamento

| Deskrisaun                                      | Alokasaun Annual | Gastu Atual      | Balansu     | % Ezekusaun |
|---|------------------|------------------|-------------|-------------|
| <b>0471401 Agencia Municipal de Planeamento</b> | <b>21,575.00</b> | <b>21,573.00</b> | <b>2.00</b> | <b>100%</b> |
| <b>502 Bens e Serviços</b>                      | <b>21,575.00</b> | <b>21,573.00</b> | <b>2.00</b> | <b>100%</b> |
| 50205 Alimentação                               | 21,175.00        | 21,173.00        | 2.00        | 100%        |
| 50216 Limpeza e Segurança                       | 400.00           | 400.00           | 0.00        | 100%        |

Tabela 18. Ezekusaun Orsamento ba Agencia Municipal de Fiskalizasaun

| Deskrisaun                                       | Alokasaun Annual | Gastu Atual     | Balansu     | % Ezekusaun |
|--|------------------|-----------------|-------------|-------------|
| <b>0471501 Agencia Municipal de Fiscalização</b> | <b>3,000.00</b>  | <b>3,000.00</b> | <b>0.00</b> | <b>100%</b> |
| <b>502 Bens e Serviços</b>                       | <b>3,000.00</b>  | <b>3,000.00</b> | <b>0.00</b> | <b>100%</b> |
| 50205 Alimentação                                | 3,000.00         | 3,000.00        | 0.00        | 100%        |

Tabela 19. Ezekusaun Orsamento ba Servico Municipal de Patrimonio e Logistico

| Deskrisaun   | Alokasaun Annual  | Gastu Atual       | Balansu         | % Ezekusaun |
|--|-------------------|-------------------|-----------------|-------------|
| <b>0471604 Servico Municipal de Patrimonio e Logistico</b> | <b>311,453.00</b> | <b>302,635.40</b> | <b>8,817.60</b> | <b>97%</b>  |
| <b>502 Bens e Serviços</b>                                 | <b>160,722.00</b> | <b>151,905.40</b> | <b>8,816.60</b> | <b>95%</b>  |
| 50203 Vestuário e artigos pessoais                         | 20,000.00         | 20,000.00         | 0.00            | 100%        |
| 50205 Alimentação  | 3,000.00          | 3,000.00          | 0.00            | 100%        |
| 50209 Material de escritório                               | 22,300.00         | 22,300.00         | 0.00            | 100%        |
| 50210 Combustível  | 20,280.00         | 20,280.00         | 0.00            | 100%        |
| 50217 Manutenção   | 32,500.00         | 31,513.96         | 986.04          | 97%         |
| 50218 Serviços públicos                                    | 20,002.00         | 14,671.44         | 5,330.56        | 73%         |
| 50219 Comunicações   | 32,640.00         | 32,640.00         | 0.00            | 100%        |
| 50231 Rendas   | 10,000.00         | 7,500.00          | 2,500.00        | 75%         |
| <b>504 Capital Menor</b>                                   | <b>150,731.00</b> | <b>150,730.00</b> | <b>2,669.00</b> | <b>100%</b> |
| 50401 Acquisition of Movable Capital Goods                 | 150,731.00        | 150,730.00        | 1.00            | 100%        |

Tabela 20. Ezekusaun Orsamento ba Servico Municipal de Apoio PNDS

| Deskrisaun   | Alokasaun Annual    | Gastu Atual         | Balansu          | % Ezekusaun |
|--|---------------------|---------------------|------------------|-------------|
| <b>0471701 Serviço Municipal de Apoio ao Programa Nacional de Desenvolvimento Suco</b> | <b>1,279,541.37</b> | <b>1,251,144.32</b> | <b>28,397.05</b> | <b>98%</b>  |
| <b>501 Salários e Vencimentos</b>  | <b>217,539.37</b>   | <b>212,215.07</b>   | <b>5,324.30</b>  | <b>98%</b>  |
| 50101 Salário e abonos regulares e permanentes   | 209,739.37          | 204,790.07          | 4,949.30         | 98%         |
| 50102 Abonos Variáveis e Eventuais   | 7,800.00            | 7,425.00            | 375.00           | 95%         |
| <b>502 Bens e Serviços</b>   | <b>143,100.00</b>   | <b>120,051.25</b>   | <b>23,048.75</b> | <b>84%</b>  |
| 50205 Alimentação  | 7,360.00            | 7,360.00            | 0.00             | 100%        |
| 50209 Material de escritório   | 16,500.00           | 16,499.00           | 1.00             | 100%        |
| 50210 Combustível  | 21,760.00           | 21,759.00           | 1.00             | 100%        |
| 50216 Limpeza e Segurança  | 1,000.00            | 1,000.00            | 0.00             | 100%        |
| 50217 Manutenção   | 50,800.00           | 42,108.57           | 8,691.43         | 83%         |
| 50218 Serviços públicos  | 4,200.00            | 1,239.68            | 2,960.32         | 30%         |
| 50221 Catering   | 20,000.00           | 8,605.00            | 11,395.00        | 43%         |
| 50224 Ajudas de custo  | 15,480.00           | 15,480.00           | 0.00             | 100%        |
| 50225 Serviços profissionais   | 6,000.00            | 6,000.00            | 0.00             | 100%        |
| <b>503 Transferência Pública</b>   | <b>918,902.00</b>   | <b>918,878.00</b>   | <b>24.00</b>     | <b>100%</b> |
| 50304 Transferências para Instituições sem Fins Lucrativos                             | 918,902.00          | 918,878.00          | 24.00            | 100%        |

Tabela 21. Ezekusaun Orsamento ba Servicio Municipal de Apoio ONG e OC

| Deskrisaun   | Alokasaun Annual  | Gastu Atual       | Balansu         | % Ezekusaun |
|--|-------------------|-------------------|-----------------|-------------|
| <b>0471801 Serviço Municipal de Apoio ao Organização Não Governamental e Organização Comunitario</b> | <b>881,571.00</b> | <b>878,902.00</b> | <b>2,669.00</b> | <b>100%</b> |
| <b>502 Bens e Serviços</b>   | <b>2,500.00</b>   | <b>2,500.00</b>   | <b>0.00</b>     | <b>100%</b> |
| 50205 Alimentação  | 2,500.00          | 2,500.00          | 0.00            | 100%        |
| <b>503 Transferência Pública</b>   | <b>879,071.00</b> | <b>876,402.00</b> | <b>2,669.00</b> | <b>100%</b> |
| 50304 Transferências para Instituições sem Fins Lucrativos   | 879,071.00        | 876,402.00        | 2,669.00        | 100%        |

Tabela 22. Ezekusaun Orsamento ba Servicio Municipal de Administração e Recursos Humanos

| Deskrisaun   | Alokasaun Annual | Gastu Atual     | Balansu     | % Ezekusaun |
|--|------------------|-----------------|-------------|-------------|
| <b>0471901 Serviço Municipal de Administração e Recursos Humanos</b> | <b>8,980.00</b>  | <b>8,980.00</b> | <b>0.00</b> | <b>100%</b> |
| <b>502 Bens e Serviços</b>   | <b>8,980.00</b>  | <b>8,980.00</b> | <b>0.00</b> | <b>100%</b> |
| 50205 Alimentação  | 2,000.00         | 2,000.00        | 0.00        | 100%        |
| 50225 Serviços profissionais   | 6,980.00         | 6,980.00        | 0.00        | 100%        |

Grafico 3. Ezekusaun Orsamento turi Servicio Municipal sira.

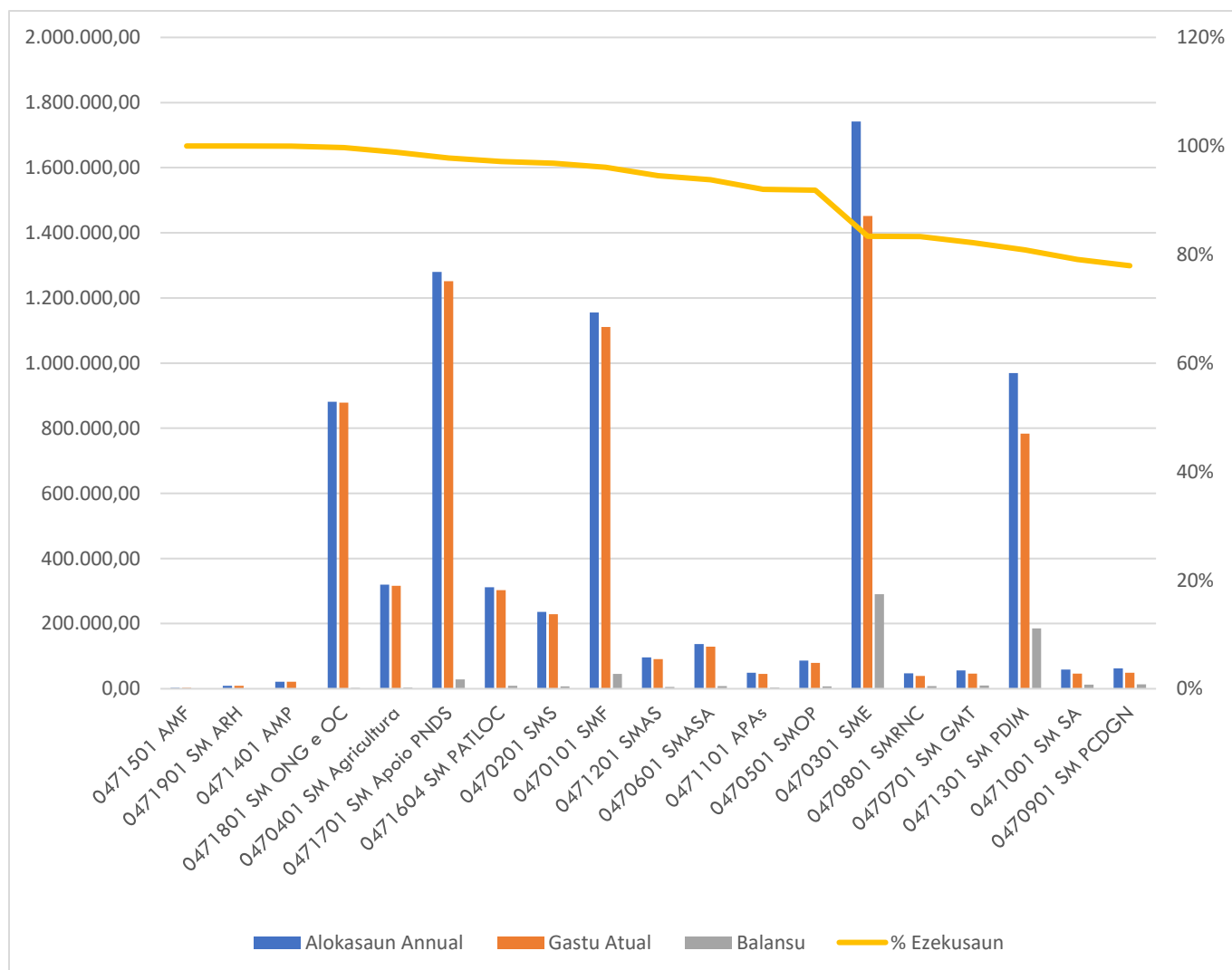

## 5. Reseitas

Autoridade Municipal de Aileu mos Koleita reseitas naun fiskais sira hanensan Reseitas Publicidade (iklan) , Reseitas Bid Dokument (fan dokumentu) Reseitas Estasionamento (Parkiran) no Reseitas Arendamentu Salaun (Aluga Salaun). Reseita sira ne'e mai husi tinan 2024 to tinan 2025 ho nia total 11,812.15 nebe rekolla hotu ba konta resitas municipio Aileu no deposita ona ba Sub Conta AM-Aileu nian iha Bancu Central. Detallu mak hanesan tuir mai ne'e:

Tabela 23. Reseitas AM Aileu

| No           | Tipo Reseitas      | Linha rubrica | Total            |
|--------------|--------------------|---------------|------------------|
| 1            | Publicidade        | 4020105       | 4,445.80         |
| 2            | Bid Dokument       | 4050102       | 2,570.00         |
| 3            | Arendamentu Salaun | 4030102       | 4,600.00         |
| 4            | Estasionamento     | 4020103       | 196.35           |
| <b>TOTAL</b> |                    |               | <b>11,812.15</b> |

## 6. Lista Pagamento ba Despesas hotu iha Autoridade Municipal de Aileu

Tabela 25. Lista Pagamento ba Despesas hotu iha Autoridade Municipal de Aileu

| TPO NUMBER | TPO DATE  | ACCOUNT OFFICE/DIVISION   | Vendor/Payee Name  | Amount Pay | Invoice Number  | Created By(User) |
|------------|-----------|---|--|------------|-----------------|------------------|
| 2586010001 | 22/1/2025 | Direção Nacional de Pagamentos e Administração da Dotação Geral do Estado | AS PER ATTACHED LIST   | 1,292.93   | PAYROLL 01/2025 | LDEARAUJO        |
| 2586010002 | 22/1/2025 | Direção Nacional de Pagamentos e Administração da Dotação Geral do Estado | AS PER ATTACHED LIST   | 42,374.49  | PAYROLL 01/2025 | LDEARAUJO        |
| 2586010003 | 22/1/2025 | Direção Nacional de Pagamentos e Administração da Dotação Geral do Estado | ASPER ATTACHA LIST   | 3,998.24   | PAYROLL 01/2025 | LDEARAUJO        |
| 2586010004 | 22/1/2025 | Direção Nacional de Pagamentos e Administração da Dotação Geral do Estado | AS PER ATTACHED LIST   | 3,154.15   | PAYROLL 01/2025 | LDEARAUJO        |
| 2586010005 | 3/2/2025  | Direção Nacional de Pagamentos e Administração da Dotação Geral do Estado | ORCAMENTO DA SEGURANCA SOCIAL  | 1,774.24   | PAYROLL 01/2025 | LDEARAUJO        |
| 2586010006 | 10/2/2025 | Serviços Municipal de Educação  | EQUIPA GESTAO PROGRAMA MERENDA ESCOLAR ENSINO BASICO CENTRAL DAS FLORES  | 61,437.60  | 31/SMEA/II/2025 | AADACOSTA        |
| 2586010007 | 10/2/2025 | Serviços Municipal de Educação  | EQUIPA GESTAO PROGRAMA MERENDA ESCOLAR ENSINO BASICO CENTRAL ACUMAU      | 22,755.60  | 31/SMEA/II/2025 | AADACOSTA        |
| 2586010008 | 10/2/2025 | Serviços Municipal de Educação  | EQUIPA GESTAO PROGRAMA MERENDA ESCOLAR ENSINO BASICO FILIAL RAIREMA      | 15,246.00  | 31/SMEA/II/2025 | AADACOSTA        |
| 2586010009 | 10/2/2025 | Serviços Municipal de Educação  | EQUIPA GESTAO PROGRAMA MERENDA ESCOLAR ENSINO BASICO CENTRAL DAISOLI     | 29,937.60  | 31/SMEA/II/2025 | AADACOSTA        |
| 2586010010 | 10/2/2025 | Serviços Municipal de Educação  | EQUIPA GESTAO PROGRAMA MERENDA ESCOLAR ENSINO BASICO CENTRAL DOM BAUMETA | 31,449.60  | 31/SMEA/II/2025 | AADACOSTA        |
| 2586010011 | 10/2/2025 | Serviços Municipal de Educação  | EQUIPA GESTAO PROGRAMA MERENDA ESCOLAR ENSINO BASICO CENTRAL BESSILAU    | 19,530.00  | 31/SMEA/II/2025 | AADACOSTA        |
| 2586010012 | 10/2/2025 | Serviços Municipal de Educação  | EQUIPA GESTAO PROGRAMA MERENDA ESCOLAR ENSINO BASICO FILIAL BOCOLELO     | 18,144.00  | 31/SMEA/II/2025 | AADACOSTA        |
| 2586010013 | 10/2/2025 | Serviços Municipal de Educação  | EQUIPA GESTAO PROGRAMA MERENDA ESCOLAR ENSINO BASICO CENTRAL LAULARA     | 20,563.20  | 31/SMEA/II/2025 | AADACOSTA        |

| TPO NUMBER | TPO DATE  | ACCOUNT OFFICE/DIVISION  | Vendor/Payee Name  | Amount Pay | Invoice Number       | Created By(User) |
|------------|-----------|--|--|------------|----------------------|------------------|
| 2586010014 | 10/2/2025 | Serviços Municipal de Educação   | EQUIPA GESTAO PROGRAMA MERENDA ESCOLAR ENSINO BASICO CENTRAL SELOI   | 27,896.40  | 31/SMEA/II/2025      | AADACOSTA        |
| 2586010015 | 10/2/2025 | Serviços Municipal de Educação   | EQUIPA GESTAO PROGRAMA MERENDA ESCOLAR ENSINO BASICO CENTRAL ROLULI  | 27,692.28  | 31/SMEA/II/2025      | AADACOSTA        |
| 2586010016 | 10/2/2025 | Serviços Municipal de Educação   | EQUIPA GESTAO PROGRAMA MERENDA ESCOLAR ENSINO BASICO CENTRAL MAUMETA | 37,170.00  | 31/SMEA/II/2025      | AADACOSTA        |
| 2586010017 | 10/2/2025 | Serviços Municipal de Educação   | EQUIPA GESTAO PROGRAMA MERENDA ESCOLAR ENSINO BASICO FILIAL BILOCO   | 8,769.60   | 31/SMEA/II/2025      | AADACOSTA        |
| 2586010018 | 10/2/2025 | Serviços Municipal de Educação   | EQUIPA GESTAO PROGRAMA MERENDA ESCOLAR ENSINO BASICO CENTRAL BERELEU | 17,186.40  | 31/SMEA/II/2025      | AADACOSTA        |
| 2586010019 | 10/2/2025 | Serviços Municipal de Educação   | EQUIPA GESTAO PROGRAMA MERENDA ESCOLAR ENSINO BASICO CENTRAL FAHISOI | 29,106.00  | 31/SMEA/II/2025      | AADACOSTA        |
| 2586010020 | 18/2/2025 | Direção Nacional de Pagamentos e Administração da Dotação Geral do Estado    | AS PER ATTACHED LIST   | 83,542.04  | PAYROLL 02/2025      | LDEARAUJO        |
| 2586010021 | 18/2/2025 | Direção Nacional de Pagamentos e Administração da Dotação Geral do Estado    | AS PER ATTACHED LIST   | 1,047.13   | PAYROLL 02/2025      | LDEARAUJO        |
| 2586010022 | 18/2/2025 | Direção Nacional de Pagamentos e Administração da Dotação Geral do Estado    | ASPER ATTACHA LIST   | 6,565.86   | PAYROLL 02/2025      | LDEARAUJO        |
| 2586010023 | 18/2/2025 | Direção Nacional de Pagamentos e Administração da Dotação Geral do Estado    | AS PER ATTACHED LIST   | 3,264.15   | PAYROLL 02/2025      | LDEARAUJO        |
| 2586010024 | 19/2/2025 | Municipal Planning Agency  | FUNDOS INSTV.LDRNC.KMN   | 5,000.00   | 58/GAT/PAM-AIL/II/25 | AADACOSTA        |
| 2586010025 | 20/2/2025 | Direção Nacional de Pagamentos e Administração da Dotação Geral do Estado    | ASPER ATTACHA LIST   | 563.80     | PAYROLL 02/2025      | LDEARAUJO        |
| 2586010026 | 20/2/2025 | Direção Nacional de Pagamentos e Administração da Dotação Geral do Estado    | AS PER ATTACHED LIST   | 112,962.14 | PAYROLL 02/2025      | LDEARAUJO        |
| 2586010027 | 21/2/2025 | Serviço Municipal de Finanças  | FUNDOS INSTV.LDRNC.KMN   | 11,966.00  | 07/SMF/II/2025       | AADACOSTA        |
| 2586010028 | 21/2/2025 | Serviço Municipal de Finanças  | FUNDOS INSTV.LDRNC.KMN   | 2,500.00   | 08/SMF/II/2025       | AADACOSTA        |
| 2586010029 | 21/2/2025 | Serviço Municipal de Finanças  | FUNDOS INSTV.LDRNC.KMN   | 7,500.00   | 09/SMF/II/2025       | AADACOSTA        |
| 2586010030 | 24/2/2025 | Serviço Municipal de Apoio ao Programa Nacional de Desenvolvimento dos Sucos | CONTA OFICIAL PNDS M. A.   | 6,000.00   | 160/PAFP/PNDS/1/2025 | AADACOSTA        |

| TPO NUMBER | TPO DATE  | ACCOUNT OFFICE/DIVISION  | Vendor/Payee Name   | Amount Pay | Invoice Number       | Created By(User) |
|------------|-----------|--|---|------------|----------------------|------------------|
| 2586010031 | 26/2/2025 | Direção Nacional de Pagamentos e Administração da Dotação Geral do Estado    | AS PER ATTACHED LIST  | 813.56     | PAYROLL 02/2025      | LDEARAUJO        |
| 2586010032 | 28/2/2025 | Serviço Municipal de Finanças  | FUNDOS INSTV.LDRNC.KMN  | 400.00     | 11/SMA-A/II/2025     | AADACOSTA        |
| 2586010033 | 28/2/2025 | Municipal Heritage and Logistics Service                                     | FUNDOS INSTV.LDRNC.KMN  | 750.00     | 43/SMPL-A/II/2025    | AADACOSTA        |
| 2586010034 | 4/3/2025  | Serviços Municipal de Água, Saneamento Básico e Ambiente                     | DRCC NCNL DS SVCS DE AG   | 250.00     | 06/SMASA-A/2/2025    | AADACOSTA        |
| 2586010035 | 4/3/2025  | Serviço Municipal de Administração e Recursos Humanos                        | FUNDOS INSTV.LDRNC.KMN  | 500.00     | 13/SM.ARU/AMA/2/2025 | AADACOSTA        |
| 2586010036 | 4/3/2025  | Serviços Municipal de Segurança Alimentar                                    | FUNDOS INSTV.LDRNC.KMN  | 500.00     | 07/DSMSA/A/2/2025    | AADACOSTA        |
| 2586010037 | 4/3/2025  | Municipal Inspection Agency  | FUNDOS INSTV.LDRNC.KMN  | 750.00     | 01/AFM/PAM-A/1/2025  | AADACOSTA        |
| 2586010038 | 4/3/2025  | Serviço Municipal de Proteção Civil e Gestão de Desastres Naturais           | FUNDOS INSTV.LDRNC.KMN  | 1,000.00   | 03/SM-PCGDN-A/2/2025 | AADACOSTA        |
| 2586010039 | 4/3/2025  | Serviços Municipal de Ação Social  | CONTA OFICIAL SOCIAL ACCAO SOCIAL E DEZASTRE NAUTURAS ADMINISTRACAO MUNICIPIO AILEU | 700.00     | 11/SMAS-A/II/2025    | AADACOSTA        |
| 2586010040 | 4/3/2025  | Serviços Municipal de Água, Saneamento Básico e Ambiente                     | DRCC NCNL DS SVCS DE AG   | 2,162.00   | 05/SMASA-A/2/2025    | AADACOSTA        |
| 2586010041 | 6/3/2025  | Serviços Municipal de Saúde  | CN. OF DS. SR DE SD. DE AL  | 740.00     | SMA-A/ADM-F/1/2025   | AADACOSTA        |
| 2586010042 | 6/3/2025  | Serviços Municipal de Agricultura  | DRC. AGRICULTURA MNCP. AL   | 1,750.00   | 05/SMA-A/II/2025     | AADACOSTA        |
| 2586010043 | 6/3/2025  | Serviços Municipal de Água, Saneamento Básico e Ambiente                     | DRCC NCNL DS SVCS DE AG   | 500.00     | 04/SMASA-A/2/2025    | AADACOSTA        |
| 2586010044 | 6/3/2025  | Municipal Secretariat for Integrated Planning and Development                | FUNDOS INSTV.LDRNC.KMN  | 750.00     | 13/SM-A/2/2025       | AADACOSTA        |
| 2586010045 | 6/3/2025  | Serviços Municipal de Agricultura  | DRC. AGRICULTURA MNCP. AL   | 2,500.00   | 06/SMA-A/2/2025      | AADACOSTA        |
| 2586010046 | 6/3/2025  | Serviço Municipal de Proteção Civil e Gestão de Desastres Naturais           | FUNDOS INSTV.LDRNC.KMN  | 120.00     | 04/SMPCGDN-A/II/2025 | AADACOSTA        |
| 2586010047 | 6/3/2025  | Serviços Municipal de Obras Públicas e Transportes                           | CONTA OFCL DNEPCC AILEU   | 740.00     | 03/DSMOPA-A/II/2025  | AADACOSTA        |
| 2586010048 | 6/3/2025  | Serviços Municipal de Agricultura  | DRC. AGRICULTURA MNCP. AL   | 4,780.00   | 09/SMA-A/2/2025      | AADACOSTA        |
| 2586010049 | 6/3/2025  | Serviços Municipal de Agricultura  | DRC. AGRICULTURA MNCP. AL   | 500.00     | 08/SMA-A/2/2025      | AADACOSTA        |
| 2586010050 | 6/3/2025  | Municipal Service Support NGOs and Community Organizations                   | FUNDOS INSTV.LDRNC.KMN  | 625.00     | 11/SMONG/PAM-AL/2/25 | AADACOSTA        |
| 2586010051 | 7/3/2025  | Municipal Planning Agency  | FUNDOS INSTV.LDRNC.KMN  | 850.00     | 11/-PAM-A/2/2025     | AADACOSTA        |
| 2586010052 | 12/3/2025 | Serviço Municipal de Apoio ao Programa Nacional de Desenvolvimento dos Sucos | CONTA OFICIAL PNDS M. A.  | 3,870.00   | 189/PNDS/PAM-AL/2/25 | AADACOSTA        |
| 2586010053 | 13/3/2025 | Direção Nacional de Pagamentos e Administração da Dotação Geral do Estado    | INSTITUISAUN SIGURANSA SOCIAL   | 26.18      | PAYROLL 02/2025      | LDEARAUJO        |

| TPO NUMBER | TPO DATE  | ACCOUNT OFFICE/DIVISION   | Vendor/Payee Name                            | Amount Pay | Invoice Number       | Created By(User) |
|------------|-----------|---|--|------------|----------------------|------------------|
| 2586010054 | 13/3/2025 | Direção Nacional de Pagamentos e Administração da Dotação Geral do Estado | TAXA COIMAS-CAC                              | 93.75      | PAYROLL 02/2025      | LDEARAUJO        |
| 2586010055 | 13/3/2025 | Direção Nacional de Pagamentos e Administração da Dotação Geral do Estado | ORCAMENTO DA SEGURANCA SOCIAL                | 4,634.04   | PAYROLL 02/2025      | LDEARAUJO        |
| 2586010056 | 13/3/2025 | Direção Nacional de Pagamentos e Administração da Dotação Geral do Estado | ORCAMENTO DA SEGURANCA SOCIAL                | 3,043.92   | PAYROLL 02/2025      | LDEARAUJO        |
| 2586010057 | 13/3/2025 | Administração do Posto Administrativo                                     | CONTA OFFICIAL POSTO ADMINISTRATIVO AILEU    | 600.00     | 15/PAA-AM/II/2025    | AADACOSTA        |
| 2586010058 | 13/3/2025 | Administração do Posto Administrativo                                     | CONTA OFFICIAL POSTO ADMINISTRATIVO LEQUIDOE | 600.00     | 08/PALQ-AMA/2/2025   | AADACOSTA        |
| 2586010059 | 17/3/2025 | Serviços Municipal de Obras Públicas e Transportes                        | CONTA OFCL DNEPCC AILEU                      | 450.00     | 11/DSMOPA-A/3/2025   | AADACOSTA        |
| 2586010060 | 17/3/2025 | Administração do Posto Administrativo                                     | CONTA OFFICIAL POSTO ADMINISTRATIVO LAULARA  | 600.00     | 08/PAL-AMA/2/2025    | AADACOSTA        |
| 2586010061 | 17/3/2025 | Administração do Posto Administrativo                                     | CONTA OFFICIAL POSTO ADMINISTRATIVO REMEXIO  | 600.00     | 10/APAR-AMA/2/2025   | AADACOSTA        |
| 2586010062 | 17/3/2025 | Municipal Secretariat for Integrated Planning and Development             | FUNDOS INSTV.LDRNC.KMN                       | 1,700.00   | 29/PDIM-AMA/3/2025   | AADACOSTA        |
| 2586010063 | 17/3/2025 | Serviços Municipal de Saúde   | CN. OF DS. SR DE SD. DE AL                   | 2,950.00   | 56/SMS-A/1/2025      | AADACOSTA        |
| 2586010064 | 17/3/2025 | Administração do Posto Administrativo                                     | CONTA OFFICIAL POSTO ADMINISTRATIVO REMEXIO  | 372.00     | 09/APAR-PAM-A/2/2025 | AADACOSTA        |
| 2586010065 | 17/3/2025 | Administração do Posto Administrativo                                     | CONTA OFFICIAL POSTO ADMINISTRATIVO AILEU    | 375.00     | 15/APA-PAM-A/2/2025  | AADACOSTA        |
| 2586010066 | 21/3/2025 | Direção Nacional de Pagamentos e Administração da Dotação Geral do Estado | AS PER ATTACHED LIST                         | 61,919.84  | PAYROLL 03/2025      | LDEARAUJO        |
| 2586010067 | 21/3/2025 | Direção Nacional de Pagamentos e Administração da Dotação Geral do Estado | AS PER ATTACHED LIST                         | 1,047.13   | PAYROLL 03/2025      | LDEARAUJO        |
| 2586010068 | 21/3/2025 | Direção Nacional de Pagamentos e Administração da Dotação Geral do Estado | ASPER ATTACHA LIST                           | 4,585.26   | PAYROLL 03/2025      | LDEARAUJO        |
| 2586010069 | 21/3/2025 | Direção Nacional de Pagamentos e Administração da Dotação Geral do Estado | AS PER ATTACHED LIST                         | 3,654.46   | PAYROLL 03/2025      | LDEARAUJO        |
| 2586010070 | 22/3/2025 | Direção Nacional de Pagamentos e Administração da Dotação Geral do Estado | ASPER ATTACHA LIST                           | 294.72     | PAYROLL 03/2025      | LDEARAUJO        |
| 2586010071 | 23/3/2025 | Direção Nacional de Pagamentos e Administração da Dotação Geral do Estado | AS PER ATTACHED LIST                         | 60,338.32  | PAYROLL 03/2025      | LDEARAUJO        |

| TPO NUMBER | TPO DATE  | ACCOUNT OFFICE/DIVISION                                    | Vendor/Payee Name | Amount Pay | Invoice Number       | Created By(User) |
|------------|-----------|--|-------------------|------------|----------------------|------------------|
| 2586010073 | 26/3/2025 | Municipal Service Support NGOs and Community Organizations | SUKU MALERE       | 1,116.00   | 12/SM-ONG'S/A/2/2025 | AADACOSTA        |
| 2586010074 | 26/3/2025 | Municipal Service Support NGOs and Community Organizations | SUKU LEQUITURA    | 4,410.00   | 13/SMONGOC/AMA/II/25 | AADACOSTA        |
| 2586010075 | 26/3/2025 | Municipal Service Support NGOs and Community Organizations | SUKU SELOI KRAIK  | 7,110.00   | 13/SMONGCS/AMA/II/25 | AADACOSTA        |
| 2586010076 | 26/3/2025 | Municipal Service Support NGOs and Community Organizations | SUKU LAUSI        | 3,960.00   | 13/SMONGCS/AMA/II/25 | AADACOSTA        |
| 2586010077 | 26/3/2025 | Municipal Service Support NGOs and Community Organizations | SUKU LIURAI       | 6,210.00   | 13/SM-ONG'S/A/2/2025 | AADACOSTA        |
| 2586010078 | 26/3/2025 | Municipal Service Support NGOs and Community Organizations | SUKU HOHOLAU      | 4,860.00   | 13/SMONGCS/AMA/II/25 | AADACOSTA        |
| 2586010079 | 26/3/2025 | Municipal Service Support NGOs and Community Organizations | SUKU LAHAE        | 4,860.00   | 13/SMONGCS/AMA/II/25 | AADACOSTA        |
| 2586010080 | 26/3/2025 | Municipal Service Support NGOs and Community Organizations | SUKU FATUBOSSA    | 5,760.00   | 13/SMONGCS/AMA/II/25 | AADACOSTA        |
| 2586010081 | 26/3/2025 | Municipal Service Support NGOs and Community Organizations | SUKU MALERE       | 5,310.00   | 13/SMONGOC/AMA/II/25 | AADACOSTA        |
| 2586010082 | 26/3/2025 | Municipal Service Support NGOs and Community Organizations | SUKU BANDUDATO    | 3,960.00   | 13/SMONGCS/AMA/II/25 | AADACOSTA        |
| 2586010083 | 26/3/2025 | Municipal Service Support NGOs and Community Organizations | SUKU AISSIRIMOU   | 4,860.00   | 13/SMONGOC/AMA/II/25 | AADACOSTA        |
| 2586010084 | 26/3/2025 | Municipal Service Support NGOs and Community Organizations | SUKU SABORIA      | 3,960.00   | 13/SMONGOC/AMA/II/25 | AADACOSTA        |
| 2586010085 | 26/3/2025 | Municipal Service Support NGOs and Community Organizations | SUKU FAHIRIA      | 5,310.00   | 13/SMONGCS/AMA/II/25 | AADACOSTA        |
| 2586010086 | 26/3/2025 | Municipal Service Support NGOs and Community Organizations | SUKU TULATAQUEO   | 4,410.00   | 13/SMONGCS/AMA/II/25 | AADACOSTA        |
| 2586010087 | 26/3/2025 | Municipal Service Support NGOs and Community Organizations | SUKU ACUMAU       | 3,960.00   | 13/SMONGCS/AMA/II/25 | AADACOSTA        |
| 2586010088 | 26/3/2025 | Municipal Service Support NGOs and Community Organizations | SUKU FAHISOI      | 3,960.00   | 13SMONGSA/II/25      | AADACOSTA        |
| 2586010089 | 26/3/2025 | Municipal Service Support NGOs and Community Organizations | SUKU FATURASA     | 4,410.00   | 13/SMONGCS/AMA/II/25 | AADACOSTA        |
| 2586010090 | 26/3/2025 | Municipal Service Support NGOs and Community Organizations | SUKU HAUTOHO      | 3,960.00   | 13/SMONGCS/AMA/II/25 | AADACOSTA        |
| 2586010091 | 26/3/2025 | Municipal Service Support NGOs and Community Organizations | SUKU MAUMETA      | 3,960.00   | 13/SMONGCS/AMA/II/25 | AADACOSTA        |
| 2586010092 | 26/3/2025 | Municipal Service Support NGOs and Community Organizations | SUKU LIURAI       | 3,960.00   | 13/SMONGCS/AMA/II/25 | AADACOSTA        |
| 2586010093 | 26/3/2025 | Municipal Service Support NGOs and Community Organizations | SUKU FADABLOCO    | 4,410.00   | 13/SMONGCS/AMA/II/25 | AADACOSTA        |
| 2586010094 | 26/3/2025 | Municipal Service Support NGOs and Community Organizations | SUKU TOHUMETA     | 3,960.00   | 13/SMONGCS/AMA/II/25 | AADACOSTA        |

| TPO NUMBER | TPO DATE  | ACCOUNT OFFICE/DIVISION                                    | Vendor/Payee Name | Amount Pay | Invoice Number       | Created By(User) |
|------------|-----------|--|-------------------|------------|----------------------|------------------|
| 2586010095 | 26/3/2025 | Municipal Service Support NGOs and Community Organizations | SUKU FATISI       | 3,960.00   | 13/SMONGCS/AMA/II/25 | AADACOSTA        |
| 2586010096 | 26/3/2025 | Municipal Service Support NGOs and Community Organizations | SUKU BOCOLELO     | 4,410.00   | 13/SMONGCS/AMA/II/25 | AADACOSTA        |
| 2586010097 | 26/3/2025 | Municipal Service Support NGOs and Community Organizations | SUKU COTOLAU      | 4,860.00   | 13/SMONGCS/AMA/II/25 | AADACOSTA        |
| 2586010098 | 26/3/2025 | Municipal Service Support NGOs and Community Organizations | SUKU TALITU       | 4,410.00   | 13/SMONGCS/AMA/II/25 | AADACOSTA        |
| 2586010099 | 26/3/2025 | Municipal Service Support NGOs and Community Organizations | SUKU MADABENO     | 5,310.00   | 13/SMONGCS/AMA/II/25 | AADACOSTA        |
| 2586010100 | 26/3/2025 | Municipal Service Support NGOs and Community Organizations | SUKU BERELEU      | 4,860.00   | 13/SMONGCS/AMA/II/25 | AADACOSTA        |
| 2586010101 | 26/3/2025 | Municipal Service Support NGOs and Community Organizations | SUKU NAMOLESSO    | 4,410.00   | 13/SMONGOC/AMA/II/25 | AADACOSTA        |
| 2586010102 | 26/3/2025 | Municipal Service Support NGOs and Community Organizations | SUKU MANUCASA     | 3,510.00   | 13/SMONGCS/AMA/II/25 | AADACOSTA        |
| 2586010103 | 26/3/2025 | Municipal Service Support NGOs and Community Organizations | SUKU ACUBILITOHO  | 3,960.00   | 13/SMONGCS/AMA/II/25 | AADACOSTA        |
| 2586010104 | 26/3/2025 | Municipal Service Support NGOs and Community Organizations | SUKU BETULAU      | 3,960.00   | 13/SMONGCS/AMA/II/25 | AADACOSTA        |
| 2586010105 | 26/3/2025 | Municipal Service Support NGOs and Community Organizations | SUKU FAHISOI      | 3,960.00   | 13/SM-ONG'S/A/2/2025 | AADACOSTA        |
| 2586010106 | 26/3/2025 | Municipal Service Support NGOs and Community Organizations | SUKU FATURILAU    | 3,510.00   | 13/SMONGCS/AMA/II/25 | AADACOSTA        |
| 2586010107 | 26/3/2025 | Municipal Service Support NGOs and Community Organizations | SUKU BOCOLELO     | 956.00     | 12/SM-ONG'S/A/2/2025 | AADACOSTA        |
| 2586010108 | 26/3/2025 | Municipal Service Support NGOs and Community Organizations | SUKU MADABENO     | 1,116.00   | 12/SM-ONG'S/A/2/2025 | AADACOSTA        |
| 2586010109 | 26/3/2025 | Municipal Service Support NGOs and Community Organizations | SUKU TOHUMETA     | 801.00     | 12/SM-ONG'S/A/2/2025 | AADACOSTA        |
| 2586010110 | 26/3/2025 | Municipal Service Support NGOs and Community Organizations | SUKU COTOLAU      | 1,036.00   | 12/SMONGOC/AMA/II/25 | AADACOSTA        |
| 2586010111 | 26/3/2025 | Municipal Service Support NGOs and Community Organizations | SUKU FATISI       | 801.00     | 12/SM-ONG'S/A/2/2025 | AADACOSTA        |
| 2586010112 | 26/3/2025 | Municipal Service Support NGOs and Community Organizations | SUKU TALITU       | 956.00     | 12/SMONGOC/AMA/II/25 | AADACOSTA        |
| 2586010113 | 26/3/2025 | Municipal Service Support NGOs and Community Organizations | SUKU FAHISOI      | 801.00     | 12/SM-ONG'S/A/2/2025 | AADACOSTA        |
| 2586010114 | 26/3/2025 | Municipal Service Support NGOs and Community Organizations | SUKU HAUTOHO      | 801.00     | 12/SM-ONG'S/A/2/2025 | AADACOSTA        |
| 2586010115 | 26/3/2025 | Municipal Service Support NGOs and Community Organizations | SUKU FADABLOCO    | 956.00     | 12/SMONGOC/AMA/II/25 | AADACOSTA        |
| 2586010116 | 26/3/2025 | Municipal Service Support NGOs and Community Organizations | SUKU ACUMAU       | 801.00     | 12/SMONGOC/AMA/II/25 | AADACOSTA        |

| TPO NUMBER | TPO DATE  | ACCOUNT OFFICE/DIVISION                                    | Vendor/Payee Name | Amount Pay | Invoice Number       | Created By(User) |
|------------|-----------|--|-------------------|------------|----------------------|------------------|
| 2586010117 | 26/3/2025 | Municipal Service Support NGOs and Community Organizations | SUKU FATURASA     | 956.00     | 12/SM-ONG'S/A/2/2025 | AADACOSTA        |
| 2586010118 | 26/3/2025 | Municipal Service Support NGOs and Community Organizations | SUKU MAUMETA      | 801.00     | 12/SM-ONG'S/A/2/2025 | AADACOSTA        |
| 2586010119 | 26/3/2025 | Municipal Service Support NGOs and Community Organizations | SUKU LIURAI       | 801.00     | 12SMONG'S-A/11/25    | AADACOSTA        |
| 2586010120 | 26/3/2025 | Municipal Service Support NGOs and Community Organizations | SUKU TULATAQUEO   | 956.00     | 12/SMONGOC/AMA/11/25 | AADACOSTA        |
| 2586010121 | 26/3/2025 | Municipal Service Support NGOs and Community Organizations | SUKU FAHISOI      | 801.00     | 12/SM-ONG'S/A/2/2025 | AADACOSTA        |
| 2586010122 | 26/3/2025 | Municipal Service Support NGOs and Community Organizations | SUKU BERELEU      | 1,036.00   | 12/SMONGOC/AMA/11/25 | AADACOSTA        |
| 2586010123 | 26/3/2025 | Municipal Service Support NGOs and Community Organizations | SUKU MANUCASA     | 721.00     | 12/SM-ONG'S/A/2/2025 | AADACOSTA        |
| 2586010124 | 26/3/2025 | Municipal Service Support NGOs and Community Organizations | SUKU BETULAU      | 801.00     | 12/SMONGOC/AMA/11/25 | AADACOSTA        |
| 2586010125 | 26/3/2025 | Municipal Service Support NGOs and Community Organizations | SUKU NAMOLESSO    | 956.00     | 12/SM-ONG'S/A/2/2025 | AADACOSTA        |
| 2586010126 | 26/3/2025 | Municipal Service Support NGOs and Community Organizations | SUKU ACUBILITOHO  | 801.00     | 12/SM-ONG'S/A/2/2025 | AADACOSTA        |
| 2586010127 | 26/3/2025 | Municipal Service Support NGOs and Community Organizations | SUKU FATURILAU    | 721.00     | 12/SM-ONG'S/A/2/2025 | AADACOSTA        |
| 2586010128 | 26/3/2025 | Municipal Service Support NGOs and Community Organizations | SUKU HOHOLAU      | 1,036.00   | 12/SM-ONG'S/A/2/2025 | AADACOSTA        |
| 2586010129 | 26/3/2025 | Municipal Service Support NGOs and Community Organizations | SUKU AISSIRIMOU   | 1,036.00   | 12/SM-ONG'S/A/2/2025 | AADACOSTA        |
| 2586010130 | 26/3/2025 | Municipal Service Support NGOs and Community Organizations | SUKU FATUBOSSA    | 1,196.00   | 12/SM-ONG'S/A/2/2025 | AADACOSTA        |
| 2586010131 | 26/3/2025 | Municipal Service Support NGOs and Community Organizations | SUKU BANDUDATO    | 801.00     | 12/SM-ONG'S/A/2/2025 | AADACOSTA        |
| 2586010132 | 26/3/2025 | Municipal Service Support NGOs and Community Organizations | SUKU SELOI KRAIK  | 1,511.00   | 12/SMONGOC/AMA/11/25 | AADACOSTA        |
| 2586010133 | 26/3/2025 | Municipal Service Support NGOs and Community Organizations | SUKU LEQUITURA    | 956.00     | 12/SM-ONG'S/A/2/2025 | AADACOSTA        |
| 2586010134 | 26/3/2025 | Municipal Service Support NGOs and Community Organizations | SUKU SABORIA      | 801.00     | 12/SM-ONG'S/A/2/2025 | AADACOSTA        |
| 2586010135 | 26/3/2025 | Municipal Service Support NGOs and Community Organizations | SUKU FAHIRIA      | 1,116.00   | 12/SM-ONG'S/A/2/2025 | AADACOSTA        |
| 2586010136 | 26/3/2025 | Municipal Service Support NGOs and Community Organizations | SUKU LAHAE        | 1,036.00   | 12/SM-ONG'S/A/2/2025 | AADACOSTA        |
| 2586010137 | 26/3/2025 | Municipal Service Support NGOs and Community Organizations | SUKU LAUSI        | 801.00     | 12/SM-ONG'S/A/2/2025 | AADACOSTA        |
| 2586010138 | 26/3/2025 | Municipal Service Support NGOs and Community Organizations | SUKU LIURAI       | 1,276.00   | 12/SM-ONG'S/A/2/2025 | AADACOSTA        |

| TPO NUMBER | TPO DATE  | ACCOUNT OFFICE/DIVISION                                  | Vendor/Payee Name                            | Amount Pay | Invoice Number       | Created By(User) |
|------------|-----------|--|--|------------|----------------------|------------------|
| 2586010139 | 27/3/2025 | Serviços Municipal de Ação Social                        | PATMILAR, UNIPESSOAL LDA                     | 3,740.00   | 8410101              | AADACOSTA        |
| 2586010140 | 31/3/2025 | Serviços Municipal de Obras Públicas e Transportes       | MORTILES UNIPESSOAL LDA                      | 125.00     | 05/M/II/25           | AADACOSTA        |
| 2586010141 | 31/3/2025 | Serviços Municipal de Educação                           | MORTILES UNIPESSOAL LDA                      | 500.00     | 03/M/II/25           | AADACOSTA        |
| 2586010142 | 31/3/2025 | Serviços Municipal de Ação Social                        | MORTILES UNIPESSOAL LDA                      | 250.00     | 07/M/II/25           | AADACOSTA        |
| 2586010143 | 31/3/2025 | Serviços Municipal de Gestão Mercados e Turismo          | MORTILES UNIPESSOAL LDA                      | 100.00     | 08/M/II/25           | AADACOSTA        |
| 2586010144 | 31/3/2025 | Serviços Municipal de Educação                           | ALGIFA, UNIPESSOAL LDA                       | 50.00      | ALGIFA III/2025      | AADACOSTA        |
| 2586010145 | 31/3/2025 | Serviços Municipal de Água, Saneamento Básico e Ambiente | MORTILES UNIPESSOAL LDA                      | 250.00     | 06/M/II/25           | AADACOSTA        |
| 2586010146 | 31/3/2025 | Serviços Municipal de Ação Social                        | DIAMOND WORKSHOP                             | 927.00     | 41939                | AADACOSTA        |
| 2586010147 | 31/3/2025 | Serviços Municipal de Educação                           | DIAMOND WORKSHOP                             | 325.00     | 42805                | AADACOSTA        |
| 2586010148 | 31/3/2025 | Serviços Municipal de Agricultura                        | DIAMOND WORKSHOP                             | 125.00     | 43133                | AADACOSTA        |
| 2586010149 | 31/3/2025 | Serviços Municipal de Água, Saneamento Básico e Ambiente | DIAMOND WORKSHOP                             | 500.00     | 34044                | AADACOSTA        |
| 2586010150 | 31/3/2025 | Serviços Municipal de Obras Públicas e Transportes       | DIAMOND WORKSHOP                             | 250.00     | 42902                | AADACOSTA        |
| 2586010151 | 1/4/2025  | Municipal Heritage and Logistics Service                 | DIAMOND WORKSHOP                             | 9,000.00   | 42812                | AADACOSTA        |
| 2586010152 | 1/4/2025  | Municipal Heritage and Logistics Service                 | NORTHLANDMASHA, UNIPESSOAL LDA               | 2,500.00   | 0001/NORTH/2025      | AADACOSTA        |
| 2586010153 | 1/4/2025  | Serviços Municipal de Segurança Alimentar                | MORTILES UNIPESSOAL LDA                      | 125.00     | 09/M/II/25           | AADACOSTA        |
| 2586010154 | 1/4/2025  | Serviços Municipal de Agricultura                        | MORTILES UNIPESSOAL LDA                      | 250.00     | 04/M/II/2025         | AADACOSTA        |
| 2586010155 | 1/4/2025  | Serviços Municipal de Ação Social                        | NUSABE III UNIPESSOAL LDA                    | 1,250.00   | 10/NSB/AIL/III/2025  | AADACOSTA        |
| 2586010156 | 1/4/2025  | Serviços Municipal de Educação                           | NUSABE III UNIPESSOAL LDA                    | 375.00     | 11/NSB/AIL/III/2025  | AADACOSTA        |
| 2586010157 | 1/4/2025  | Serviços Municipal de Obras Públicas e Transportes       | NUSABE III UNIPESSOAL LDA                    | 190.00     | 12/NSB/AIL/III/2025  | AADACOSTA        |
| 2586010158 | 1/4/2025  | Municipal Heritage and Logistics Service                 | NUSABE III UNIPESSOAL LDA                    | 3,750.00   | 14/NSB/AIL/III/2025  | AADACOSTA        |
| 2586010159 | 1/4/2025  | Municipal Heritage and Logistics Service                 | ALGIFA, UNIPESSOAL LDA                       | 500.00     | ALGIFA I/2025        | AADACOSTA        |
| 2586010160 | 2/4/2025  | Administração do Posto Administrativo                    | CONTA OFFICIAL POSTO ADMINISTRATIVO LAULARA  | 374.00     | 19/-APA/LA-A/2/2025  | AADACOSTA        |
| 2586010161 | 2/4/2025  | Administração do Posto Administrativo                    | CONTA OFFICIAL POSTO ADMINISTRATIVO LEQUIDOE | 375.00     | 09/GAB-APAL/A/2/2025 | AADACOSTA        |
| 2586010162 | 2/4/2025  | Administração do Posto Administrativo                    | FUNDOS INSTV.LDRNC.KMN                       | 120.00     | 33/SM-RNSC/AL/III/25 | AADACOSTA        |
| 2586010163 | 2/4/2025  | Serviços Municipal de Registos, Notariado e Cadastrais   | FUNDOS INSTV.LDRNC.KMN                       | 431.00     | 33/SMRNSCA/III/2025  | AADACOSTA        |
| 2586010164 | 2/4/2025  | Serviços Municipal de Gestão Mercados e Turismo          | FUNDOS INSTV.LDRNC.KMN                       | 625.00     | 31/AMA-GMT/III/2025  | AADACOSTA        |
| 2586010165 | 2/4/2025  | Serviços Municipal de Gestão Mercados e Turismo          | FUNDOS INSTV.LDRNC.KMN                       | 400.00     | 30/AMA-GMT/III/2025  | AADACOSTA        |
| 2586010166 | 2/4/2025  | Serviços Municipal de Educação                           | EDUCACAO DISTRITO AILEU                      | 1,000.00   | 80/SMEA/AMA/III/2025 | AADACOSTA        |

| TPO NUMBER | TPO DATE  | ACCOUNT OFFICE/DIVISION   | Vendor/Payee Name   | Amount Pay | Invoice Number       | Created By(User) |
|------------|-----------|---|---|------------|----------------------|------------------|
| 2586010167 | 2/4/2025  | Serviços Municipal de Educação  | EDUCACAO DISTRITO AILEU   | 100.00     | 47/SME-AMA/III/2025  | AADACOSTA        |
| 2586010168 | 2/4/2025  | Serviços Municipal de Ação Social   | CONTA OFFICIAL SOCIAL ACCAO SOCIAL E DEZASTRE NAUTURALS ADMINISTRACAO MUNICIPIO AILEU | 100.00     | 20/SMAS-MA/PAM/II/25 | AADACOSTA        |
| 2586010169 | 7/4/2025  | Serviço Municipal de Finanças   | FUNDOS INSTV.LDRNC.KMN  | 1,000.00   | 09/SMF-PAM/IV/25     | AADACOSTA        |
| 2586010170 | 8/4/2025  | Direção Nacional de Pagamentos e Administração da Dotação Geral do Estado | INSTITUISAUN SIGURANSA SOCIAL   | 13.68      | PAYROLL 03/2025      | LDEARAUJO        |
| 2586010171 | 9/4/2025  | Direção Nacional de Pagamentos e Administração da Dotação Geral do Estado | ORCAMENTO DA SEGURANCA SOCIAL   | 2,452.28   | PAYROLL 03/2025      | LDEARAUJO        |
| 2586010172 | 9/4/2025  | Direção Nacional de Pagamentos e Administração da Dotação Geral do Estado | ORCAMENTO DA SEGURANCA SOCIAL   | 2,650.20   | PAYROLL 03/2025      | LDEARAUJO        |
| 2586010173 | 17/4/2025 | Direção Nacional de Pagamentos e Administração da Dotação Geral do Estado | AS PER ATTACHED LIST  | 1,047.13   | PAYROLL 04/2025      | LDEARAUJO        |
| 2586010174 | 17/4/2025 | Direção Nacional de Pagamentos e Administração da Dotação Geral do Estado | AS PER ATTACHED LIST  | 5,826.96   | PAYROLL 04/2025      | LDEARAUJO        |
| 2586010175 | 17/4/2025 | Direção Nacional de Pagamentos e Administração da Dotação Geral do Estado | ASPER ATTACHA LIST  | 11,013.50  | PAYROLL 04/2025      | LDEARAUJO        |
| 2586010176 | 17/4/2025 | Direção Nacional de Pagamentos e Administração da Dotação Geral do Estado | AS PER ATTACHED LIST  | 91,753.45  | PAYROLL 04/2025      | LDEARAUJO        |
| 2586010177 | 22/4/2025 | Direção Nacional de Pagamentos e Administração da Dotação Geral do Estado | AS PER ATTACHED LIST  | 391.68     | PAYROLL 04/2025      | LDEARAUJO        |
| 2586010178 | 22/4/2025 | Direção Nacional de Pagamentos e Administração da Dotação Geral do Estado | ASPER ATTACHA LIST  | 1,216.42   | PAYROLL 04/2025      | LDEARAUJO        |
| 2586010179 | 22/4/2025 | Direção Nacional de Pagamentos e Administração da Dotação Geral do Estado | AS PER ATTACHED LIST  | 62,073.85  | PAYROLL 04/2025      | LDEARAUJO        |
| 2586010180 | 29/4/2025 | Serviços Municipal de Agricultura   | ALGIFA, UNIPessoal LDA  | 125.00     | ALGIFA II/2025/02    | AADACOSTA        |
| 2586010181 | 29/4/2025 | Serviço Municipal de Finanças   | ORBUFET, UNIPessoal LDA   | 5,000.00   | 02/ORBUFET/2025      | AADACOSTA        |
| 2586010182 | 29/4/2025 | Serviços Municipal de Água, Saneamento Básico e Ambiente                  | NUSABE III UNIPessoal LDA   | 375.00     | 13/NSB/AIL/III/2025  | AADACOSTA        |
| 2586010183 | 29/4/2025 | Serviço Municipal de Finanças   | ORBUFET, UNIPessoal LDA   | 3,300.00   | 01/ORBUFET/2025      | AADACOSTA        |
| 2586010184 | 29/4/2025 | Serviços Municipal de Saúde   | NUSABE III UNIPessoal LDA   | 1,500.00   | 15/NSB/AIL/III/2025  | AADACOSTA        |
| 2586010185 | 29/4/2025 | Serviços Municipal de Saúde   | MORTILES UNIPessoal LDA   | 1,500.00   | 02/M/II/2025         | AADACOSTA        |

| TPO NUMBER | TPO DATE  | ACCOUNT OFFICE/DIVISION  | Vendor/Payee Name            | Amount Pay | Invoice Number       | Created By(User) |
|------------|-----------|--|------------------------------|------------|----------------------|------------------|
| 2586010186 | 29/4/2025 | Serviço Municipal de Proteção Civil e Gestão de Desastres Naturais           | FAEYZA FIJJA, UNIPessoal LDA | 3,750.00   | 6/FIJ/AIL/2025       | AADACOSTA        |
| 2586010187 | 29/4/2025 | Municipal Heritage and Logistics Service                                     | MORTILES UNIPessoal LDA      | 2,600.00   | 01/M/II/2025         | AADACOSTA        |
| 2586010188 | 30/4/2025 | Municipal Heritage and Logistics Service                                     | TIMOR TELECOM                | 8,130.00   | 0333/DCM/2025        | AADACOSTA        |
| 2586010189 | 30/4/2025 | Serviços Municipal de Agricultura  | NUSABE III UNIPessoal LDA    | 625.00     | 16/NSB/AIL/III/2025  | AADACOSTA        |
| 2586010190 | 6/5/2025  | Serviço Municipal de Finanças  | FUNDOS INSTV.LDRNC.KMN       | 4,000.00   | 12/SMF/IV/2025       | AADACOSTA        |
| 2586010191 | 6/5/2025  | Serviço Municipal de Finanças  | FUNDOS INSTV.LDRNC.KMN       | 10,000.00  | 13/SMF/IV/2025       | AADACOSTA        |
| 2586010192 | 6/5/2025  | Serviço Municipal de Finanças  | FUNDOS INSTV.LDRNC.KMN       | 12,000.00  | 40/KO-PAM/IV/2025    | AADACOSTA        |
| 2586010193 | 15/5/2025 | Serviço Municipal de Apoio ao Programa Nacional de Desenvolvimento dos Sucos | FATU-RASA K.O. PNDS.E.S      | 3,234.00   | 205/FO/PNDSA/4/25-FR | AADACOSTA        |
| 2586010194 | 15/5/2025 | Serviço Municipal de Apoio ao Programa Nacional de Desenvolvimento dos Sucos | SABORIA KO.PNDS ES.          | 3,234.00   | 205/FO/PNDSA/4/25-FR | AADACOSTA        |
| 2586010195 | 15/5/2025 | Serviço Municipal de Apoio ao Programa Nacional de Desenvolvimento dos Sucos | SC.ACUBILITHOHO KO.PNDSSES   | 2,940.00   | 205/FO/PNDSA/4/25-AC | AADACOSTA        |
| 2586010196 | 15/5/2025 | Serviço Municipal de Apoio ao Programa Nacional de Desenvolvimento dos Sucos | HOHOLAU K.O PNDS E. SUCO     | 3,234.00   | 205/FO/PNDSA/4/25-HL | AADACOSTA        |
| 2586010197 | 15/5/2025 | Serviço Municipal de Apoio ao Programa Nacional de Desenvolvimento dos Sucos | FAHISOI K.O. PNDS.E.S        | 3,234.00   | 205/FO/PNDSA/4/25-FR | AADACOSTA        |
| 2586010198 | 15/5/2025 | Serviço Municipal de Apoio ao Programa Nacional de Desenvolvimento dos Sucos | FADA-BLOCO K.O. PNDS.E.S     | 3,381.00   | 205/FO/PNDSA/4/25-FD | AADACOSTA        |
| 2586010199 | 15/5/2025 | Serviço Municipal de Apoio ao Programa Nacional de Desenvolvimento dos Sucos | ASSUMAU K.O. PNDS.E.S        | 3,381.00   | 205/FO/PNDSA/4/25-AC | AADACOSTA        |
| 2586010200 | 15/5/2025 | Serviço Municipal de Apoio ao Programa Nacional de Desenvolvimento dos Sucos | SC.FATURILAU K.O.PNDS ES     | 3,234.00   | 205/FO/PNDSA/4/25-FT | AADACOSTA        |
| 2586010201 | 15/5/2025 | Serviço Municipal de Apoio ao Programa Nacional de Desenvolvimento dos Sucos | HAU-TOHO K.O PNDS.E.S        | 3,234.00   | 205/FO/PNDSA/4/25-HT | AADACOSTA        |
| 2586010202 | 15/5/2025 | Serviço Municipal de Apoio ao Programa Nacional de Desenvolvimento dos Sucos | SUCO BOCOLELO KO PNDS ES     | 3,528.00   | 205/FO/PNDSA/4/25-BC | AADACOSTA        |
| 2586010203 | 15/5/2025 | Serviço Municipal de Apoio ao Programa Nacional de Desenvolvimento dos Sucos | SC.FAHISOI K.O.PNDS E.S.     | 2,940.00   | 205/FO/PNDSA/4/25-FH | AADACOSTA        |

| TPO NUMBER | TPO DATE  | ACCOUNT OFFICE/DIVISION  | Vendor/Payee Name          | Amount Pay | Invoice Number       | Created By(User) |
|------------|-----------|--|----------------------------|------------|----------------------|------------------|
| 2586010204 | 15/5/2025 | Serviço Municipal de Apoio ao Programa Nacional de Desenvolvimento dos Sucos | SC.LIURAI KO.PNDS ES.      | 3,381.00   | 205/FO/PNDSA/4/25-LU | AADACOSTA        |
| 2586010205 | 15/5/2025 | Serviço Municipal de Apoio ao Programa Nacional de Desenvolvimento dos Sucos | FATISI K.O PNDS E. SUCO    | 3,528.00   | 205/FO/PNDSA/4/25-FT | AADACOSTA        |
| 2586010206 | 15/5/2025 | Serviço Municipal de Apoio ao Programa Nacional de Desenvolvimento dos Sucos | AISSIRIMOU KO.PNDS ES.     | 3,087.00   | 205/FO/PNDSA/4/25-AR | AADACOSTA        |
| 2586010207 | 15/5/2025 | Serviço Municipal de Apoio ao Programa Nacional de Desenvolvimento dos Sucos | BANDUDATO KO.PNDS ES.      | 2,940.00   | 205/FO/PNDSA/4/25-BD | AADACOSTA        |
| 2586010208 | 15/5/2025 | Serviço Municipal de Apoio ao Programa Nacional de Desenvolvimento dos Sucos | SUCO LEQUITURA KO PNDS ES  | 3,234.00   | 205/FO/PNDSA/4/25-LQ | AADACOSTA        |
| 2586010209 | 15/5/2025 | Serviço Municipal de Apoio ao Programa Nacional de Desenvolvimento dos Sucos | TALITU K.O.PNDS E.SUCO     | 3,234.00   | 205/FO/PNDSA/4/25-TL | AADACOSTA        |
| 2586010210 | 15/5/2025 | Serviço Municipal de Apoio ao Programa Nacional de Desenvolvimento dos Sucos | SC.BERELEU K.O.PNDS E.S.   | 3,234.00   | 205/FO/PNDSA/4/25-BR | AADACOSTA        |
| 2586010211 | 15/5/2025 | Serviço Municipal de Apoio ao Programa Nacional de Desenvolvimento dos Sucos | SELOI MALERE KO.PNDS ES.   | 3,234.00   | 205/FO/PNDSA/4/25-SM | AADACOSTA        |
| 2586010212 | 15/5/2025 | Serviço Municipal de Apoio ao Programa Nacional de Desenvolvimento dos Sucos | SELOI KRAIK KO.PNDS ES.    | 3,381.00   | 205/FO/PNDSA/4/25-SK | AADACOSTA        |
| 2586010213 | 15/5/2025 | Serviço Municipal de Apoio ao Programa Nacional de Desenvolvimento dos Sucos | LAUSI K.O.PNDS E.SUCO      | 3,234.00   | 205/FO/PNDSA/4/25-LS | AADACOSTA        |
| 2586010214 | 15/5/2025 | Serviço Municipal de Apoio ao Programa Nacional de Desenvolvimento dos Sucos | LAHAE KO PNDS ES.          | 3,234.00   | 205/FO/PNDSA/4/25-LA | AADACOSTA        |
| 2586010215 | 15/5/2025 | Serviço Municipal de Apoio ao Programa Nacional de Desenvolvimento dos Sucos | FATUBOSSA KO.PNDS.ES       | 3,234.00   | 205/FO/PNDSA/4/25-FB | AADACOSTA        |
| 2586010216 | 15/5/2025 | Serviço Municipal de Apoio ao Programa Nacional de Desenvolvimento dos Sucos | FAHIRIA K.O PNDS E.SUCO    | 3,087.00   | 205/FO/PNDSA/4/25-FR | AADACOSTA        |
| 2586010217 | 15/5/2025 | Serviço Municipal de Apoio ao Programa Nacional de Desenvolvimento dos Sucos | MADABENO K.O. PNDS E. SUCO | 3,234.00   | 205/FO/PNDSA/4/25-MB | AADACOSTA        |

| TPO NUMBER | TPO DATE  | ACCOUNT OFFICE/DIVISION  | Vendor/Payee Name           | Amount Pay | Invoice Number       | Created By(User) |
|------------|-----------|--|-----------------------------|------------|----------------------|------------------|
| 2586010218 | 15/5/2025 | Serviço Municipal de Apoio ao Programa Nacional de Desenvolvimento dos Sucos | SC.NAMOLESO K.O.PNDS E.S    | 2,940.00   | 205/FO/PNDSA/4/25-NL | AADACOSTA        |
| 2586010219 | 15/5/2025 | Serviço Municipal de Apoio ao Programa Nacional de Desenvolvimento dos Sucos | SC.MANUKASA K.O.PNDS E.S    | 2,940.00   | 205/FO/PNDSA/4/25-MK | AADACOSTA        |
| 2586010220 | 15/5/2025 | Serviço Municipal de Apoio ao Programa Nacional de Desenvolvimento dos Sucos | TULATAQUEO K.O. PNDS.E.S    | 3,675.00   | 205/FO/PNDSA/4/25-TQ | AADACOSTA        |
| 2586010221 | 15/5/2025 | Serviço Municipal de Apoio ao Programa Nacional de Desenvolvimento dos Sucos | SUCU LIURAI K.O. PNDS.E.S   | 3,528.00   | 205/FO/PNDSA/4/25-SL | AADACOSTA        |
| 2586010222 | 15/5/2025 | Serviço Municipal de Apoio ao Programa Nacional de Desenvolvimento dos Sucos | MAU-META K.O. PNDS.E.S      | 3,234.00   | 205/FO/PNDSA/4/25-MT | AADACOSTA        |
| 2586010223 | 15/5/2025 | Serviço Municipal de Apoio ao Programa Nacional de Desenvolvimento dos Sucos | SC.BETULAU K.O.PNDS E.S.    | 3,234.00   | 205/FO/PNDSA/4/25-BL | AADACOSTA        |
| 2586010224 | 15/5/2025 | Serviço Municipal de Apoio ao Programa Nacional de Desenvolvimento dos Sucos | SC. TOHUMETA K. O. PNDS E.S | 3,234.00   | 205/FO/PNDSA/4/25-TH | AADACOSTA        |
| 2586010225 | 15/5/2025 | Serviço Municipal de Apoio ao Programa Nacional de Desenvolvimento dos Sucos | SC. COTOLAU K. O. PNDS E.S. | 3,528.00   | 205/FO/PNDSA/4/25-CL | AADACOSTA        |
| 2586010226 | 17/5/2025 | Direção Nacional de Pagamentos e Administração da Dotação Geral do Estado    | AS PER ATTACHED LIST        | 1,047.13   | PAYROLL 05/2025      | LDEARAUJO        |
| 2586010227 | 17/5/2025 | Direção Nacional de Pagamentos e Administração da Dotação Geral do Estado    | AS PER ATTACHED LIST        | 93,683.81  | PAYROLL 05/2025      | LDEARAUJO        |
| 2586010228 | 17/5/2025 | Direção Nacional de Pagamentos e Administração da Dotação Geral do Estado    | AS PER ATTACHED LIST        | 10,078.60  | PAYROLL 05/2025      | LDEARAUJO        |
| 2586010229 | 18/5/2025 | Direção Nacional de Pagamentos e Administração da Dotação Geral do Estado    | ASPER ATTACHA LIST          | 9,286.94   | PAYROLL 05/2025      | LDEARAUJO        |
| 2586010230 | 19/5/2025 | Direção Nacional de Pagamentos e Administração da Dotação Geral do Estado    | AS PER ATTACHED LIST        | 130.56     | PAYROLL 05/2025      | LDEARAUJO        |
| 2586010231 | 19/5/2025 | Direção Nacional de Pagamentos e Administração da Dotação Geral do Estado    | AS PER ATTACHED LIST        | 80,261.76  | PAYROLL 05/2025      | LDEARAUJO        |

| TPO NUMBER | TPO DATE  | ACCOUNT OFFICE/DIVISION  | Vendor/Payee Name   | Amount Pay | Invoice Number       | Created By(User) |
|------------|-----------|--|---|------------|----------------------|------------------|
| 2586010232 | 19/5/2025 | Direção Nacional de Pagamentos e Administração da Dotação Geral do Estado    | ASPER ATTACHA LIST  | 1,210.56   | PAYROLL 05/2025      | LDEARAUJO        |
| 2586010233 | 21/5/2025 | Serviços Municipal de Obras Públicas e Transportes                           | CONTA OFCL DNEPCC AILEU   | 780.00     | 18/DSMOPA/IV/2025    | AADACOSTA        |
| 2586010234 | 21/5/2025 | Serviços Municipal de Obras Públicas e Transportes                           | CONTA OFCL DNEPCC AILEU   | 450.00     | 17/DSMOPA/IV/2025    | AADACOSTA        |
| 2586010235 | 21/5/2025 | Serviço Municipal de Apoio ao Programa Nacional de Desenvolvimento dos Sucos | CONTA OFICIAL PNDS M. A.  | 8,530.00   | 209/PNDS-AIL/IV/2025 | AADACOSTA        |
| 2586010236 | 21/5/2025 | Serviço Municipal de Apoio ao Programa Nacional de Desenvolvimento dos Sucos | CONTA OFICIAL PNDS M. A.  | 3,870.00   | 210/PNDS-AIL/IV/2025 | AADACOSTA        |
| 2586010237 | 21/5/2025 | Serviço Municipal de Proteção Civil e Gestão de Desastres Naturais           | FUNDOS INSTV.LDRNC.KMN  | 120.00     | 11/SM-PCGDN/A/4/2025 | AADACOSTA        |
| 2586010238 | 21/5/2025 | Serviço Municipal de Proteção Civil e Gestão de Desastres Naturais           | FUNDOS INSTV.LDRNC.KMN  | 1,000.00   | 10/SMPCGDN/AIL/IV/25 | AADACOSTA        |
| 2586010239 | 21/5/2025 | Serviços Municipal de Saúde  | CN. OF DS. SR DE SD. DE AL  | 740.00     | SMS-AIL/IV/2025/168  | AADACOSTA        |
| 2586010240 | 21/5/2025 | Serviços Municipal de Saúde  | CN. OF DS. SR DE SD. DE AL  | 2,950.00   | SMS-AIL/IV/2025/169  | AADACOSTA        |
| 2586010241 | 27/5/2025 | Serviço Municipal de Finanças  | FUNDOS INSTV.LDRNC.KMN  | 11,966.00  | 17/SMF-AMA/V/2025    | AADACOSTA        |
| 2586010242 | 27/5/2025 | Serviços Municipal de Educação   | EDUCACAO DISTRITO AILEU   | 7,474.50   | 128/SME-AMA/V/2025   | AADACOSTA        |
| 2586010243 | 27/5/2025 | Serviços Municipal de Educação   | ESCOLA E.B.C. MAUMETA   | 16,440.00  | 129/SME-AMA/V/2025MM | AADACOSTA        |
| 2586010244 | 27/5/2025 | Serviços Municipal de Educação   | ESCOLA E.B.C. BERELEU   | 10,308.00  | 129/SME-AMA/V/2025BR | AADACOSTA        |
| 2586010245 | 27/5/2025 | Serviços Municipal de Educação   | ESCOLA E.B.C. DAS FLORES  | 21,972.00  | 129/SME-AMA/V/2025DF | AADACOSTA        |
| 2586010246 | 27/5/2025 | Serviços Municipal de Educação   | ESCOLA E.B.C. SELOI KRAIK   | 7,932.00   | 129/SME-AMA/V/2025SK | AADACOSTA        |
| 2586010247 | 27/5/2025 | Serviços Municipal de Educação   | ESCOLA E.B.C. ROLULI  | 11,064.00  | 129/SME-AMA/V/2025RL | AADACOSTA        |
| 2586010248 | 27/5/2025 | Serviços Municipal de Educação   | ESCOLA E.B.C. LAULARA   | 9,060.00   | 129/SME-AMA/V/2025LR | AADACOSTA        |
| 2586010249 | 27/5/2025 | Serviços Municipal de Educação   | ESCOLA E.B.C. BESSILAU  | 13,380.00  | 129/SME-AMA/V/2025BS | AADACOSTA        |
| 2586010250 | 27/5/2025 | Serviços Municipal de Educação   | ESCOLA E.B.C. FAHISOI   | 11,928.00  | 129/SME-AMA/V/2025FL | AADACOSTA        |
| 2586010251 | 27/5/2025 | Serviços Municipal de Educação   | ESCOLA E.B.C. DOM BAUMETA   | 12,240.00  | 129/SME-AMA/V/2025DB | AADACOSTA        |
| 2586010252 | 27/5/2025 | Serviços Municipal de Educação   | ESCOLA E.B.C. DAISOLI   | 19,248.00  | 129/SME-AMA/V/2025DS | AADACOSTA        |
| 2586010253 | 27/5/2025 | Serviços Municipal de Educação   | ESCOLA E.B.C. ASSUMAU   | 8,292.00   | 129/SME-AMA/V/2025AC | AADACOSTA        |
| 2586010254 | 3/6/2025  | Serviços Municipal de Educação   | EQUIPA GESTAO PROGRAMA MERENDA ESCOLAR ENSINO BASICO CENTRAL BESSILAU | 11,642.40  | 146/SMEA/IV/2025     | AADACOSTA        |
| 2586010255 | 3/6/2025  | Serviços Municipal de Educação   | EQUIPA GESTAO PROGRAMA MERENDA ESCOLAR ENSINO BASICO FILIAL BOCOLELO  | 10,251.36  | 146/SMEA/IV/2025     | AADACOSTA        |
| 2586010256 | 3/6/2025  | Serviços Municipal de Educação   | EQUIPA GESTAO PROGRAMA MERENDA ESCOLAR ENSINO BASICO CENTRAL LAULARA  | 12,292.56  | 146/SMEA/IV/2025     | AADACOSTA        |
| 2586010257 | 3/6/2025  | Serviços Municipal de Educação   | EQUIPA GESTAO PROGRAMA MERENDA ESCOLAR ENSINO BASICO CENTRAL FAHISOI  | 21,421.68  | 146/SMEA/IV/2025     | AADACOSTA        |

| TPO NUMBER | TPO DATE | ACCOUNT OFFICE/DIVISION   | Vendor/Payee Name   | Amount Pay | Invoice Number       | Created By(User) |
|------------|----------|---|---|------------|----------------------|------------------|
| 2586010258 | 3/6/2025 | Serviços Municipal de Educação  | EQUIPA GESTAO PROGRAMA MERENDA ESCOLAR ENSINO BASICO CENTRAL BERELEU                  | 10,478.16  | 146/SMEA/IV/2025     | AADACOSTA        |
| 2586010259 | 3/6/2025 | Serviços Municipal de Educação  | EQUIPA GESTAO PROGRAMA MERENDA ESCOLAR ENSINO BASICO FILIAL BILOCO                    | 5,171.04   | 146/SMEA/IV/2025     | AADACOSTA        |
| 2586010260 | 3/6/2025 | Serviços Municipal de Educação  | EQUIPA GESTAO PROGRAMA MERENDA ESCOLAR ENSINO BASICO CENTRAL DOM BAUMETA              | 18,295.20  | 146/SMEA/IV/2025     | AADACOSTA        |
| 2586010261 | 3/6/2025 | Serviços Municipal de Educação  | EQUIPA GESTAO PROGRAMA MERENDA ESCOLAR ENSINO BASICO CENTRAL DAISOLI                  | 17,856.72  | 146/SMEA/IV/2025     | AADACOSTA        |
| 2586010262 | 3/6/2025 | Serviços Municipal de Educação  | EQUIPA GESTAO PROGRAMA MERENDA ESCOLAR ENSINO BASICO FILIAL RAIREMA                   | 9,147.60   | 146/SMEA/IV/2025     | AADACOSTA        |
| 2586010263 | 3/6/2025 | Serviços Municipal de Educação  | EQUIPA GESTAO PROGRAMA MERENDA ESCOLAR ENSINO BASICO CENTRAL ACUMAU                   | 13,562.64  | 146/SMEA/IV/2025     | AADACOSTA        |
| 2586010264 | 3/6/2025 | Serviços Municipal de Educação  | EQUIPA GESTAO PROGRAMA MERENDA ESCOLAR ENSINO BASICO CENTRAL ROLULI                   | 14,137.20  | 146/SMEA/IV/2025     | AADACOSTA        |
| 2586010265 | 3/6/2025 | Serviços Municipal de Educação  | EQUIPA GESTAO PROGRAMA MERENDA ESCOLAR ENSINO BASICO CENTRAL DAS FLORES               | 37,210.32  | 146/SMEA/IV/2025     | AADACOSTA        |
| 2586010266 | 3/6/2025 | Serviços Municipal de Educação  | EQUIPA GESTAO PROGRAMA MERENDA ESCOLAR ENSINO BASICO CENTRAL SELOI                    | 16,737.84  | 146/SMEA/IV/2025     | AADACOSTA        |
| 2586010267 | 3/6/2025 | Serviços Municipal de Educação  | EQUIPA GESTAO PROGRAMA MERENDA ESCOLAR ENSINO BASICO CENTRAL MAUMETA                  | 22,165.92  | 146/SMEA/IV/2025     | AADACOSTA        |
| 2586010268 | 3/6/2025 | Direção Nacional de Pagamentos e Administração da Dotação Geral do Estado | INSTITUISAUN SIGURANSA SOCIAL   | 13.68      | PAYROLL 04/2025      | LDEARAUJO        |
| 2586010269 | 4/6/2025 | Direção Nacional de Pagamentos e Administração da Dotação Geral do Estado | ORCAMENTO DA SEGURANCA SOCIAL   | 3,017.25   | PAYROLL 04/2025      | LDEARAUJO        |
| 2586010270 | 4/6/2025 | Direção Nacional de Pagamentos e Administração da Dotação Geral do Estado | ORCAMENTO DA SEGURANCA SOCIAL   | 3,549.16   | PAYROLL 04/2025      | LDEARAUJO        |
| 2586010271 | 4/6/2025 | Serviço Municipal de Finanças   | FUNDOS INSTV.LDRNC.KMN  | 1,000.00   | 17/SMF-AMA/V/2025    | AADACOSTA        |
| 2586010272 | 4/6/2025 | Serviços Municipal de Ação Social   | CONTA OFFICIAL SOCIAL ACCAO SOCIAL E DEZASTRE NAUTURALS ADMINISTRACAO MUNICIPIO AILEU | 100.00     | 37/SMAS-PAM/A/V/2025 | AADACOSTA        |

| TPO NUMBER | TPO DATE  | ACCOUNT OFFICE/DIVISION   | Vendor/Payee Name  | Amount Pay | Invoice Number       | Created By(User) |
|------------|-----------|---|--|------------|----------------------|------------------|
| 2586010273 | 4/6/2025  | Serviços Municipal de Ação Social   | CONTA OFFICIAL SOCIAL ACCAO SOCIAL E DEZASTRE NAUTURAIIS ADMINISTRACAO MUNICIPIO AILEU | 700.00     | 36/SMASA-PAM/V/2025  | AADACOSTA        |
| 2586010274 | 4/6/2025  | Serviços Municipal de Segurança Alimentar                                 | FUNDOS INSTV.LDRNC.KMN   | 250.00     | 25/DSMSA/A/V/2025    | AADACOSTA        |
| 2586010275 | 4/6/2025  | Serviços Municipal de Segurança Alimentar                                 | FUNDOS INSTV.LDRNC.KMN   | 500.00     | 27/DSMSA/A/V/2025    | AADACOSTA        |
| 2586010276 | 5/6/2025  | Serviços Municipal de Água, Saneamento Básico e Ambiente                  | DRCC NCNL DS SVCS DE AG  | 2,162.00   | 08/SMASA.A/V/2025    | AADACOSTA        |
| 2586010277 | 5/6/2025  | Serviços Municipal de Água, Saneamento Básico e Ambiente                  | DRCC NCNL DS SVCS DE AG  | 252.00     | 07/SMASA.AIL/05/2025 | AADACOSTA        |
| 2586010278 | 5/6/2025  | Serviços Municipal de Segurança Alimentar                                 | FUNDOS INSTV.LDRNC.KMN   | 1,200.00   | 28/DSMSA/A/V/2025    | AADACOSTA        |
| 2586010279 | 5/6/2025  | Serviços Municipal de Educação  | EDUCACAO DISTRITO AILEU  | 600.00     | 140/SME.A-AMA/V/2025 | AADACOSTA        |
| 2586010280 | 9/6/2025  | Municipal Secretariat for Integrated Planning and Development             | NORTHLANDMASHA, UNIPESSOAL LDA   | 41,499.35  | 05/CN/V/2025         | AADACOSTA        |
| 2586010281 | 9/6/2025  | Municipal Planning Agency   | FUNDOS INSTV.LDRNC.KMN   | 850.00     | 25/AMA/AP/ADM/V/2025 | AADACOSTA        |
| 2586010282 | 9/6/2025  | Serviços Municipal de Água, Saneamento Básico e Ambiente                  | DRCC NCNL DS SVCS DE AG  | 500.00     | 09/SMASA.AIL/V/2025  | AADACOSTA        |
| 2586010283 | 16/6/2025 | Municipal Secretariat for Integrated Planning and Development             | FUNDOS INSTV.LDRNC.KMN   | 2,000.00   | 77/SMPDIM/PAM-A/5/25 | AADACOSTA        |
| 2586010284 | 16/6/2025 | Serviços Municipal de Agricultura   | DRC. AGRICULTURA MNCP. AL  | 1,750.00   | 16/SMA-AIL/V/2025    | AADACOSTA        |
| 2586010285 | 16/6/2025 | Serviços Municipal de Agricultura   | DRC. AGRICULTURA MNCP. AL  | 4,780.00   | 21/SMS-AIL/V/2025    | AADACOSTA        |
| 2586010286 | 16/6/2025 | Serviços Municipal de Agricultura   | DRC. AGRICULTURA MNCP. AL  | 1,000.00   | 17/SMA-AIL/V/2025    | AADACOSTA        |
| 2586010287 | 16/6/2025 | Serviços Municipal de Agricultura   | DRC. AGRICULTURA MNCP. AL  | 2,500.00   | 26/SMA-AIL/V/2025    | AADACOSTA        |
| 2586010288 | 19/6/2025 | Direção Nacional de Pagamentos e Administração da Dotação Geral do Estado | ASPER ATTACHA LIST   | 7,146.00   | PAYROLL 06/2025      | LDEARAUJO        |
| 2586010289 | 19/6/2025 | Direção Nacional de Pagamentos e Administração da Dotação Geral do Estado | AS PER ATTACHED LIST   | 75,610.64  | PAYROLL 06/2025      | LDEARAUJO        |
| 2586010290 | 19/6/2025 | Direção Nacional de Pagamentos e Administração da Dotação Geral do Estado | AS PER ATTACHED LIST   | 4,831.31   | PAYROLL 06/2025      | LDEARAUJO        |
| 2586010291 | 19/6/2025 | Direção Nacional de Pagamentos e Administração da Dotação Geral do Estado | AS PER ATTACHED LIST   | 936.38     | PAYROLL 06/2025      | LDEARAUJO        |
| 2586010292 | 23/6/2025 | Direção Nacional de Pagamentos e Administração da Dotação Geral do Estado | ASPER ATTACHA LIST   | 850.56     | PAYROLL 06/2025      | LDEARAUJO        |
| 2586010293 | 23/6/2025 | Direção Nacional de Pagamentos e Administração da Dotação Geral do Estado | AS PER ATTACHED LIST   | 130.56     | PAYROLL 06/2025      | LDEARAUJO        |

| TPO NUMBER | TPO DATE  | ACCOUNT OFFICE/DIVISION   | Vendor/Payee Name      | Amount Pay | Invoice Number       | Created By(User) |
|------------|-----------|---|------------------------|------------|----------------------|------------------|
| 2586010294 | 23/6/2025 | Direção Nacional de Pagamentos e Administração da Dotação Geral do Estado | AS PER ATTACHED LIST   | 73,513.12  | PAYROLL 06/2025      | LDEARAUJO        |
| 2586010295 | 23/6/2025 | Serviço Municipal de Finanças   | FUNDOS INSTV.LDRNC.KMN | 4,000.00   | 20/SMF/PAM-A/VI/2025 | AADACOSTA        |
| 2586010296 | 23/6/2025 | Municipal Service Support NGOs and Community Organizations                | SUKU MAUMETA           | 3,960.00   | 28/SMONGOC/PAMA/5/25 | AADACOSTA        |
| 2586010297 | 23/6/2025 | Municipal Service Support NGOs and Community Organizations                | SUKU LIURAI            | 6,210.00   | 28/SMONGOC/PAMA/5/25 | AADACOSTA        |
| 2586010298 | 24/6/2025 | Municipal Service Support NGOs and Community Organizations                | SUKU BERELEU           | 4,860.00   | 28/SMONGOC/PAMA/5/25 | AADACOSTA        |
| 2586010299 | 24/6/2025 | Municipal Service Support NGOs and Community Organizations                | SUKU TOHUMETA          | 3,960.00   | 28/SMONGOC/PAMA/5/25 | AADACOSTA        |
| 2586010300 | 24/6/2025 | Municipal Service Support NGOs and Community Organizations                | SUKU MADABENO          | 5,310.00   | 28/SMONGOC/PAMA/5/25 | AADACOSTA        |
| 2586010301 | 24/6/2025 | Municipal Service Support NGOs and Community Organizations                | SUKU FATISI            | 3,960.00   | 28/SMONGOC/PAMA/5/25 | AADACOSTA        |
| 2586010302 | 24/6/2025 | Municipal Service Support NGOs and Community Organizations                | SUKU BOCOLELO          | 4,410.00   | 28/SMONGOC/PAMA/5/25 | AADACOSTA        |
| 2586010303 | 24/6/2025 | Municipal Service Support NGOs and Community Organizations                | SUKU TALITU            | 4,410.00   | 28/SMONGOC/PAMA/5/25 | AADACOSTA        |
| 2586010304 | 24/6/2025 | Municipal Service Support NGOs and Community Organizations                | SUKU FADABLOCO         | 4,410.00   | 28/SMONGOC/PAMA/5/25 | AADACOSTA        |
| 2586010305 | 24/6/2025 | Municipal Service Support NGOs and Community Organizations                | SUKU MANUCASA          | 3,510.00   | 28/SMONGOC/PAMA/5/25 | AADACOSTA        |
| 2586010306 | 24/6/2025 | Municipal Service Support NGOs and Community Organizations                | SUKU LIURAI            | 3,960.00   | 28/SMONGOC/PAMA/5/25 | AADACOSTA        |
| 2586010307 | 24/6/2025 | Municipal Service Support NGOs and Community Organizations                | SUKU FAHISOI           | 3,960.00   | 28/SMONGOC/PAMA/5/25 | AADACOSTA        |
| 2586010308 | 24/6/2025 | Municipal Service Support NGOs and Community Organizations                | SUKU BETULAU           | 3,960.00   | 28/SMONGOC/PAMA/5/25 | AADACOSTA        |
| 2586010309 | 24/6/2025 | Municipal Service Support NGOs and Community Organizations                | SUKU FAHISOI           | 3,960.00   | 28/SMONGOC/PAMA/5/25 | AADACOSTA        |
| 2586010310 | 24/6/2025 | Municipal Service Support NGOs and Community Organizations                | SUKU FATURILAU         | 3,510.00   | 28/SMONGOC/PAMA/5/25 | AADACOSTA        |
| 2586010311 | 24/6/2025 | Municipal Service Support NGOs and Community Organizations                | SUKU HAUTOHO           | 3,960.00   | 28/SMONGOC/PAMA/5/25 | AADACOSTA        |
| 2586010312 | 24/6/2025 | Municipal Service Support NGOs and Community Organizations                | SUKU COTOLAU           | 4,860.00   | 28/SMONGOC/PAMA/5/25 | AADACOSTA        |
| 2586010313 | 24/6/2025 | Municipal Service Support NGOs and Community Organizations                | SUKU ACUBILITOHO       | 3,960.00   | 28/SMONGOC/PAMA/5/25 | AADACOSTA        |
| 2586010314 | 24/6/2025 | Municipal Service Support NGOs and Community Organizations                | SUKU NAMOLESSO         | 4,410.00   | 28/SMONGOC/PAMA/5/25 | AADACOSTA        |
| 2586010315 | 24/6/2025 | Municipal Service Support NGOs and Community Organizations                | SUKU LEQUITURA         | 4,410.00   | 28/SMONGOC/PAMA/5/25 | AADACOSTA        |

| TPO NUMBER | TPO DATE  | ACCOUNT OFFICE/DIVISION                                    | Vendor/Payee Name | Amount Pay | Invoice Number       | Created By(User) |
|------------|-----------|--|-------------------|------------|----------------------|------------------|
| 2586010316 | 24/6/2025 | Municipal Service Support NGOs and Community Organizations | SUKU HOHOLAU      | 4,860.00   | 28/SMONGOC/PAMA/5/25 | AADACOSTA        |
| 2586010317 | 24/6/2025 | Municipal Service Support NGOs and Community Organizations | SUKU SELOI KRAIK  | 7,110.00   | 28/SMONGOC/PAMA/5/25 | AADACOSTA        |
| 2586010318 | 24/6/2025 | Municipal Service Support NGOs and Community Organizations | SUKU SABORIA      | 3,960.00   | 28/SMONGOC/PAMA/5/25 | AADACOSTA        |
| 2586010319 | 24/6/2025 | Municipal Service Support NGOs and Community Organizations | SUKU LAHAE        | 4,860.00   | 28/SMONGOC/PAMA/5/25 | AADACOSTA        |
| 2586010320 | 24/6/2025 | Municipal Service Support NGOs and Community Organizations | SUKU LAUSI        | 3,960.00   | 28/SMONGOC/PAMA/5/25 | AADACOSTA        |
| 2586010321 | 24/6/2025 | Municipal Service Support NGOs and Community Organizations | SUKU BANDUDATO    | 3,960.00   | 28/SMONGOC/PAMA/5/25 | AADACOSTA        |
| 2586010322 | 24/6/2025 | Municipal Service Support NGOs and Community Organizations | SUKU AISSIRIMOU   | 4,860.00   | 28/SMONGOC/PAMA/5/25 | AADACOSTA        |
| 2586010323 | 24/6/2025 | Municipal Service Support NGOs and Community Organizations | SUKU FAHIRIA      | 5,310.00   | 28/SMONGOC/PAMA/5/25 | AADACOSTA        |
| 2586010324 | 24/6/2025 | Municipal Service Support NGOs and Community Organizations | SUKU FAHISOI      | 2,026.00   | 28/SMONGOC/PAMA/5/25 | AADACOSTA        |
| 2586010325 | 24/6/2025 | Municipal Service Support NGOs and Community Organizations | SUKU FAHISOI      | 2,026.00   | 28/SMONGOC/PAMA/5/25 | AADACOSTA        |
| 2586010326 | 24/6/2025 | Municipal Service Support NGOs and Community Organizations | SUKU NAMOLESSO    | 2,456.00   | 28/SMONGOC/PAMA/5/25 | AADACOSTA        |
| 2586010327 | 24/6/2025 | Municipal Service Support NGOs and Community Organizations | SUKU SELOI KRAIK  | 4,661.00   | 28/SMONGOC/PAMA/5/25 | AADACOSTA        |
| 2586010328 | 24/6/2025 | Municipal Service Support NGOs and Community Organizations | SUKU SABORIA      | 2,026.00   | 28/SMONGOC/PAMA/5/25 | AADACOSTA        |
| 2586010329 | 24/6/2025 | Municipal Service Support NGOs and Community Organizations | SUKU LAHAE        | 2,811.00   | 28/SMONGOC/PAMA/5/25 | AADACOSTA        |
| 2586010330 | 24/6/2025 | Municipal Service Support NGOs and Community Organizations | SUKU LAUSI        | 2,026.00   | 28/SMONGOC/PAMA/5/25 | AADACOSTA        |
| 2586010331 | 24/6/2025 | Municipal Service Support NGOs and Community Organizations | SUKU HOHOLAU      | 2,811.00   | 28/SMONGOC/PAMA/5/25 | AADACOSTA        |
| 2586010332 | 24/6/2025 | Municipal Service Support NGOs and Community Organizations | SUKU BANDUDATO    | 2,026.00   | 28/SMONGOC/PAMA/5/25 | AADACOSTA        |
| 2586010333 | 24/6/2025 | Municipal Service Support NGOs and Community Organizations | SUKU LIURAI       | 3,876.00   | 28/SMONGOC/PAMA/5/25 | AADACOSTA        |
| 2586010334 | 24/6/2025 | Municipal Service Support NGOs and Community Organizations | SUKU BERELEU      | 2,811.00   | 28/SMONGOC/PAMA/5/25 | AADACOSTA        |
| 2586010335 | 24/6/2025 | Municipal Service Support NGOs and Community Organizations | SUKU FATURILAU    | 1,671.00   | 28/SMONGOC/PAMA/5/25 | AADACOSTA        |
| 2586010336 | 24/6/2025 | Municipal Service Support NGOs and Community Organizations | SUKU MAUMETA      | 2,026.00   | 28/SMONGOC/PAMA/5/25 | AADACOSTA        |
| 2586010337 | 24/6/2025 | Municipal Service Support NGOs and Community Organizations | SUKU LIURAI       | 2,026.00   | 28/SMONGOC/PAMA/5/25 | AADACOSTA        |

| TPO NUMBER | TPO DATE  | ACCOUNT OFFICE/DIVISION   | Vendor/Payee Name             | Amount Pay | Invoice Number       | Created By(User) |
|------------|-----------|---|-------------------------------|------------|----------------------|------------------|
| 2586010338 | 24/6/2025 | Municipal Service Support NGOs and Community Organizations                | SUKU FATISI                   | 2,026.00   | 28/SMONGOC/PAMA/5/25 | AADACOSTA        |
| 2586010339 | 24/6/2025 | Municipal Service Support NGOs and Community Organizations                | SUKU MANUCASA                 | 1,671.00   | 28/SMONGOC/PAMA/5/25 | AADACOSTA        |
| 2586010340 | 24/6/2025 | Municipal Service Support NGOs and Community Organizations                | SUKU MADABENO                 | 3,166.00   | 28/SMONGOC/PAMA/5/25 | AADACOSTA        |
| 2586010341 | 24/6/2025 | Municipal Service Support NGOs and Community Organizations                | SUKU FADABLOCO                | 2,456.00   | 28/SMONGOC/PAMA/5/25 | AADACOSTA        |
| 2586010342 | 24/6/2025 | Municipal Service Support NGOs and Community Organizations                | SUKU FAHIRIA                  | 3,166.00   | 28/SMONGOC/PAMA/5/25 | AADACOSTA        |
| 2586010343 | 24/6/2025 | Municipal Service Support NGOs and Community Organizations                | SUKU AISSIRIMOU               | 2,811.00   | 28/SMONGOC/PAMA/5/25 | AADACOSTA        |
| 2586010344 | 24/6/2025 | Municipal Service Support NGOs and Community Organizations                | SUKU ACUBILITOHO              | 2,026.00   | 28/SMONGOC/PAMA/5/25 | AADACOSTA        |
| 2586010345 | 24/6/2025 | Municipal Service Support NGOs and Community Organizations                | SUKU BETULAU                  | 2,026.00   | 28/SMONGOC/PAMA/5/25 | AADACOSTA        |
| 2586010346 | 24/6/2025 | Municipal Service Support NGOs and Community Organizations                | SUKU COTOLAU                  | 2,811.00   | 28/SMONGOC/PAMA/5/25 | AADACOSTA        |
| 2586010347 | 24/6/2025 | Municipal Service Support NGOs and Community Organizations                | SUKU TALITU                   | 2,456.00   | 28/SMONGOC/PAMA/5/25 | AADACOSTA        |
| 2586010348 | 24/6/2025 | Municipal Service Support NGOs and Community Organizations                | SUKU HAUTOHO                  | 2,026.00   | 28/SMONGOC/PAMA/5/25 | AADACOSTA        |
| 2586010349 | 24/6/2025 | Municipal Service Support NGOs and Community Organizations                | SUKU BOCOLELO                 | 2,456.00   | 28/SMONGOC/PAMA/5/25 | AADACOSTA        |
| 2586010350 | 24/6/2025 | Municipal Service Support NGOs and Community Organizations                | SUKU LEQUITURA                | 2,456.00   | 28/SMONGOC/PAMA/5/25 | AADACOSTA        |
| 2586010351 | 24/6/2025 | Municipal Inspection Agency   | FUNDOS INSTV.LDRNC.KMN        | 750.00     | 14/AFM/PAMA/VI/2025  | AADACOSTA        |
| 2586010352 | 24/6/2025 | Serviço Municipal de Finanças   | FUNDOS INSTV.LDRNC.KMN        | 1,100.00   | 51/SMA/PAMA/VI/2025  | AADACOSTA        |
| 2586010353 | 24/6/2025 | Municipal Service Support NGOs and Community Organizations                | FUNDOS INSTV.LDRNC.KMN        | 625.00     | 24/OEO/PAMA/V/2025   | AADACOSTA        |
| 2586010354 | 24/6/2025 | Serviços Municipal de Agricultura   | DRC. AGRICULTURA MNCP. AL     | 7,000.00   | 18/SMA-AIL/V/2025    | AADACOSTA        |
| 2586010355 | 24/6/2025 | Direção Nacional de Pagamentos e Administração da Dotação Geral do Estado | INSTITUISAUN SIGURANSA SOSIAL | 13.68      | PAYROLL 05/2025      | LDEARAUJO        |
| 2586010356 | 25/6/2025 | Direção Nacional de Pagamentos e Administração da Dotação Geral do Estado | ORCAMENTO DA SEGURANCA SOSIAL | 3,720.92   | PAYROLL 05/2025      | LDEARAUJO        |
| 2586010357 | 25/6/2025 | Direção Nacional de Pagamentos e Administração da Dotação Geral do Estado | ORCAMENTO DA SEGURANCA SOSIAL | 3,329.56   | PAYROLL 05/2025      | LDEARAUJO        |
| 2586010358 | 25/6/2025 | Municipal Service Support NGOs and Community Organizations                | SUKU TOHUMETA                 | 2,026.00   | 28/SMONGOC/PAMA/5/25 | AADACOSTA        |
| 2586010361 | 25/6/2025 | Municipal Service Support NGOs and Community Organizations                | SUKU MALERE                   | 4,410.00   | 28/SMONGOC/PAMA/5/25 | AADACOSTA        |

| TPO NUMBER | TPO DATE  | ACCOUNT OFFICE/DIVISION  | Vendor/Payee Name                | Amount Pay | Invoice Number       | Created By(User) |
|------------|-----------|--|----------------------------------|------------|----------------------|------------------|
| 2586010362 | 25/6/2025 | Municipal Service Support NGOs and Community Organizations                   | SUKU FATUBOSSA                   | 5,760.00   | 28/SMONGOC/PAMA/5/25 | AADACOSTA        |
| 2586010363 | 25/6/2025 | Municipal Service Support NGOs and Community Organizations                   | SUKU ACUMAU                      | 3,510.00   | 28/SMONGOC/PAMA/5/25 | AADACOSTA        |
| 2586010364 | 25/6/2025 | Municipal Service Support NGOs and Community Organizations                   | SUKU MALERE                      | 2,456.00   | 28/SMONGOC/PAMA/5/25 | AADACOSTA        |
| 2586010365 | 25/6/2025 | Municipal Service Support NGOs and Community Organizations                   | SUKU FATUBOSSA                   | 3,521.00   | 28/SMONGOC/PAMA/5/25 | AADACOSTA        |
| 2586010366 | 25/6/2025 | Municipal Service Support NGOs and Community Organizations                   | SUKU ACUMAU                      | 1,671.00   | 28/SMONGOC/PAMA/5/25 | AADACOSTA        |
| 2586010367 | 30/6/2025 | Serviço Municipal de Apoio ao Programa Nacional de Desenvolvimento dos Sucos | AISSIRIMOU KI.PNDS ES.           | 24,231.00  | 205/FI/PNDSA/4/25-AI | AADACOSTA        |
| 2586010368 | 30/6/2025 | Serviço Municipal de Apoio ao Programa Nacional de Desenvolvimento dos Sucos | FAHIRIA K. I PNDS E. SUCO        | 24,223.00  | 205/FI/PNDSA/4/25-FR | AADACOSTA        |
| 2586010369 | 30/6/2025 | Serviço Municipal de Apoio ao Programa Nacional de Desenvolvimento dos Sucos | SELOI MALERE KI.PNDS ES.         | 27,016.00  | 205/FI/PNDSA/4/25-SM | AADACOSTA        |
| 2586010370 | 30/6/2025 | Serviço Municipal de Apoio ao Programa Nacional de Desenvolvimento dos Sucos | SC. FAHISOI K.I. PNDS E SUCO     | 21,430.00  | 205/FI/PNDSA/4/25-fh | AADACOSTA        |
| 2586010371 | 30/6/2025 | Serviço Municipal de Apoio ao Programa Nacional de Desenvolvimento dos Sucos | SC. BETULAU K.I. PNDS E SUCO     | 24,076.00  | 205/FI/PNDSA/4/25-BT | AADACOSTA        |
| 2586010372 | 30/6/2025 | Serviço Municipal de Apoio ao Programa Nacional de Desenvolvimento dos Sucos | SC. BERELEU K.I. PNDS E SUCO     | 24,076.00  | 205/FI/PNDSA/4/25-BR | AADACOSTA        |
| 2586010373 | 30/6/2025 | Serviço Municipal de Apoio ao Programa Nacional de Desenvolvimento dos Sucos | SC.TULATAQUEO. K. I. PNDS.E.SUCO | 29,515.00  | 205/FI/PNDSA/4/25-TQ | AADACOSTA        |
| 2586010374 | 30/6/2025 | Serviço Municipal de Apoio ao Programa Nacional de Desenvolvimento dos Sucos | SC. COTOLAU K.I. PNDS E SUCO     | 26,722.00  | 205/FI/PNDSA/4/25-CT | AADACOSTA        |
| 2586010375 | 30/6/2025 | Serviço Municipal de Apoio ao Programa Nacional de Desenvolvimento dos Sucos | HOHOLAU K. I PNDS E. SUCO        | 24,076.00  | 205/FI/PNDSA/4/25-HL | AADACOSTA        |
| 2586010376 | 30/6/2025 | Serviço Municipal de Apoio ao Programa Nacional de Desenvolvimento dos Sucos | SC. FATURILAU K.I. PNDS E SUCO   | 24,076.00  | 205/FI/PNDSA/4/25-FT | AADACOSTA        |
| 2586010377 | 30/6/2025 | Serviço Municipal de Apoio ao Programa Nacional de Desenvolvimento dos Sucos | TALITU K. I PNDS E. SUCO         | 24,076.00  | 205/FI/PNDSA/4/25-TU | AADACOSTA        |

| TPO NUMBER | TPO DATE  | ACCOUNT OFFICE/DIVISION  | Vendor/Payee Name                 | Amount Pay | Invoice Number       | Created By(User) |
|------------|-----------|--|-----------------------------------|------------|----------------------|------------------|
| 2586010378 | 30/6/2025 | Serviço Municipal de Apoio ao Programa Nacional de Desenvolvimento dos Sucos | SELOI KRAIK KI.PNDS ES.           | 26,869.00  | 205/FI/PNDSA/4/25-SK | AADACOSTA        |
| 2586010379 | 30/6/2025 | Serviço Municipal de Apoio ao Programa Nacional de Desenvolvimento dos Sucos | SC. ACUBILITHOHO K.I. PNDS E SUCO | 21,430.00  | 205/FI/PNDSA/4/25-AT | AADACOSTA        |
| 2586010380 | 30/6/2025 | Serviço Municipal de Apoio ao Programa Nacional de Desenvolvimento dos Sucos | FATISI K. I PNDS E. SUCU          | 26,722.00  | 205/FI/PNDSA/4/25-FT | AADACOSTA        |
| 2586010381 | 30/6/2025 | Serviço Municipal de Apoio ao Programa Nacional de Desenvolvimento dos Sucos | BANDUDATO KI.PNDS ES.             | 21,430.00  | 205/FI/PNDSA/4/25-BD | AADACOSTA        |
| 2586010382 | 30/6/2025 | Serviço Municipal de Apoio ao Programa Nacional de Desenvolvimento dos Sucos | FATUBOSSA KI.PNDS.ES              | 24,076.00  | 205/FI/PNDSA/4/25-FB | AADACOSTA        |
| 2586010383 | 30/6/2025 | Serviço Municipal de Apoio ao Programa Nacional de Desenvolvimento dos Sucos | SC.FADABLOKO. K. I. PNDS.E.SUCO   | 26,869.00  | 205/FI/PNDSA/4/25-FD | AADACOSTA        |
| 2586010384 | 30/6/2025 | Serviço Municipal de Apoio ao Programa Nacional de Desenvolvimento dos Sucos | SC.FATURASA. K. I. PNDS.E.SUCO    | 24,076.00  | 205/FI/PNDSA/4/25-FT | AADACOSTA        |
| 2586010385 | 30/6/2025 | Serviço Municipal de Apoio ao Programa Nacional de Desenvolvimento dos Sucos | SC.ASSUMAU. K. I. PNDS.E.SUCO     | 26,869.00  | 205/FI/PNDSA/4/25-AC | AADACOSTA        |
| 2586010386 | 30/6/2025 | Serviço Municipal de Apoio ao Programa Nacional de Desenvolvimento dos Sucos | SC.MAUMETA. K. I. PNDS.E.SUCO     | 24,076.00  | 205/FI/PNDSA/4/25-MM | AADACOSTA        |
| 2586010387 | 30/6/2025 | Serviço Municipal de Apoio ao Programa Nacional de Desenvolvimento dos Sucos | SC.SUCO LIURAI. K. I. PNDS.E.SUCO | 26,722.00  | 205/FI/PNDSA/4/25-LR | AADACOSTA        |
| 2586010388 | 30/6/2025 | Serviço Municipal de Apoio ao Programa Nacional de Desenvolvimento dos Sucos | SUCO LEQUITURA KI PNDS ES         | 24,076.00  | 205/FI/PNDSA/4/25-LQ | AADACOSTA        |
| 2586010389 | 30/6/2025 | Serviço Municipal de Apoio ao Programa Nacional de Desenvolvimento dos Sucos | SC.HAUTOHO. K. I. PNDS.E.SUCO     | 24,076.00  | 205/FI/PNDSA/4/25-HT | AADACOSTA        |
| 2586010390 | 30/6/2025 | Serviço Municipal de Apoio ao Programa Nacional de Desenvolvimento dos Sucos | SC.FAHISOI. K. I. PNDS.E.SUCO     | 24,076.00  | 205/FI/PNDSA/4/25-FS | AADACOSTA        |
| 2586010391 | 30/6/2025 | Serviço Municipal de Apoio ao Programa Nacional de Desenvolvimento dos Sucos | LAHAE KI PNDS ES.                 | 24,076.00  | 205/FI/PNDSA/4/25-LE | AADACOSTA        |

| TPO NUMBER | TPO DATE  | ACCOUNT OFFICE/DIVISION  | Vendor/Payee Name             | Amount Pay | Invoice Number       | Created By(User) |
|------------|-----------|--|-------------------------------|------------|----------------------|------------------|
| 2586010392 | 30/6/2025 | Serviço Municipal de Apoio ao Programa Nacional de Desenvolvimento dos Sucos | SC.LIURAI KI.PNDS ES.         | 26,869.00  | 205/FI/PNDSA/4/25-LI | AADACOSTA        |
| 2586010393 | 30/6/2025 | Serviço Municipal de Apoio ao Programa Nacional de Desenvolvimento dos Sucos | SUCO BOCOLELO KI PNDS ES      | 26,722.00  | 205/FI/PNDSA/4/25-BC | AADACOSTA        |
| 2586010394 | 30/6/2025 | Serviço Municipal de Apoio ao Programa Nacional de Desenvolvimento dos Sucos | LAUSI K. I PNDS E. SUCO       | 24,076.00  | 205/FI/PNDSA/4/25-LS | AADACOSTA        |
| 2586010395 | 30/6/2025 | Serviço Municipal de Apoio ao Programa Nacional de Desenvolvimento dos Sucos | SABORIA KI.PNDS ES.           | 24,076.00  | 205/FI/PNDSA/4/25-SA | AADACOSTA        |
| 2586010396 | 30/6/2025 | Serviço Municipal de Apoio ao Programa Nacional de Desenvolvimento dos Sucos | SC. NAMOLESO K.I. PNDS E SUCO | 21,430.00  | 205/FI/PNDSA/4/25-NL | AADACOSTA        |
| 2586010397 | 30/6/2025 | Serviço Municipal de Apoio ao Programa Nacional de Desenvolvimento dos Sucos | SC. MANUKASA K.I. PNDS E SUCO | 21,430.00  | 205/FI/PNDSA/4/25-MC | AADACOSTA        |
| 2586010398 | 30/6/2025 | Serviço Municipal de Apoio ao Programa Nacional de Desenvolvimento dos Sucos | SC. TOHUMETA K.I. PNDS E SUCO | 24,076.00  | 205/FI/PNDSA/4/25-TH | AADACOSTA        |
| 2586010399 | 30/6/2025 | Serviço Municipal de Apoio ao Programa Nacional de Desenvolvimento dos Sucos | MADABENO K. I PNDS E. SUCO    | 24,076.00  | 205/FI/PNDSA/4/25-MB | AADACOSTA        |
| 2586010400 | 30/6/2025 | Municipal Secretariat for Integrated Planning and Development                | ANOSEL UNIPessoal LDA         | 44,220.05  | 07/Anosel/24/V/2025  | AADACOSTA        |
| 2586010401 | 30/6/2025 | Municipal Heritage and Logistics Service                                     | TIMOR TELECOM                 | 8,220.00   | 0930/DCM/2025        | AADACOSTA        |
| 2586010402 | 30/6/2025 | Serviços Municipal de Ação Social  | DIBORNA, UNIPessoal LDA       | 3,740.00   | 02/DB-AIL/V /2025    | AADACOSTA        |
| 2586010403 | 4/7/2025  | Direção Nacional de Pagamentos e Administração da Dotação Geral do Estado    | ORCAMENTO DA SEGURANCA SOCIAL | 3,036.16   | PAYROLL 06/2025      | LDEARAUJO        |
| 2586010404 | 4/7/2025  | Direção Nacional de Pagamentos e Administração da Dotação Geral do Estado    | INSTITUISAUN SIGURANSA SOCIAL | 13.68      | PAYROLL 06/2025      | LDEARAUJO        |
| 2586010405 | 4/7/2025  | Direção Nacional de Pagamentos e Administração da Dotação Geral do Estado    | TAXA COIMAS-CAC               | 1,151.50   | PAYROLL 06/2025      | LDEARAUJO        |
| 2586010406 | 4/7/2025  | Direção Nacional de Pagamentos e Administração da Dotação Geral do Estado    | ORCAMENTO DA SEGURANCA SOCIAL | 2,802.48   | PAYROLL 06/2025      | LDEARAUJO        |
| 2586010407 | 8/7/2025  | Serviço Municipal de Administração e Recursos Humanos                        | FUNDOS INSTV.LDRNC.KMN        | 3,610.00   | 98/SM.ARH/AM.5/2025  | AADACOSTA        |

| TPO NUMBER | TPO DATE  | ACCOUNT OFFICE/DIVISION   | Vendor/Payee Name  | Amount Pay | Invoice Number       | Created By(User) |
|------------|-----------|---|--|------------|----------------------|------------------|
| 2586010408 | 8/7/2025  | Serviço Municipal de Administração e Recursos Humanos                     | FUNDOS INSTV.LDRNC.KMN   | 500.00     | 48/SMRH/VI/2025      | AADACOSTA        |
| 2586010409 | 8/7/2025  | Administração do Posto Administrativo                                     | CONTA OFFICIAL POSTO ADMINISTRATIVO LAULARA  | 600.00     | 44/GAB/APA.LAU/5/25  | AADACOSTA        |
| 2586010410 | 8/7/2025  | Serviços Municipal de Educação  | EDUCACAO DISTRITO AILEU  | 1,000.00   | 186/SME/A/6/25       | AADACOSTA        |
| 2586010411 | 8/7/2025  | Administração do Posto Administrativo                                     | CONTA OFFICIAL POSTO ADMINISTRATIVO LAULARA  | 374.00     | 43/APA.Lau/A/6/25    | AADACOSTA        |
| 2586010412 | 14/7/2025 | Municipal Service Support NGOs and Community Organizations                | SUKU TULATAQUEO  | 4,410.00   | 28/SMONGOC/PAMA/5/25 | AADACOSTA        |
| 2586010413 | 14/7/2025 | Municipal Service Support NGOs and Community Organizations                | SUKU TULATAQUEO  | 2,456.00   | 28/SMONGOC/PAMA/5/25 | AADACOSTA        |
| 2586010414 | 16/7/2025 | Municipal Secretariat for Integrated Planning and Development             | MIROL REFUSA UNIPessoal LDA  | 44,202.74  | 2/MR-pag1/VI/2025    | AADACOSTA        |
| 2586010415 | 16/7/2025 | Serviços Municipal de Ação Social   | CONTA OFFICIAL SOCIAL ACCAO SOCIAL E DEZASTRE NAUTURAS ADMINISTRACAO MUNICIPIO AILEU | 1,500.00   | 46/SMAS-MA/PAM/VI/25 | AADACOSTA        |
| 2586010416 | 16/7/2025 | Serviço Municipal de Finanças   | FUNDOS INSTV.LDRNC.KMN   | 10,000.00  | 26/SMF-AMA/VII/2025  | AADACOSTA        |
| 2586010417 | 16/7/2025 | Municipal Planning Agency   | FUNDOS INSTV.LDRNC.KMN   | 3,000.00   | 27/SMF-A/VII/2025    | AADACOSTA        |
| 2586010418 | 18/7/2025 | Municipal Service Support NGOs and Community Organizations                | SUKU FATURASA  | 4,410.00   | 28/SMONGOC/PAMA/5/25 | AADACOSTA        |
| 2586010419 | 18/7/2025 | Direção Nacional de Pagamentos e Administração da Dotação Geral do Estado | AS PER ATTACHED LIST   | 72,886.35  | PAYROLL 07/2025      | LDEARAUJO        |
| 2586010420 | 19/7/2025 | Direção Nacional de Pagamentos e Administração da Dotação Geral do Estado | ASPER ATTACHA LIST   | 7,883.03   | PAYROLL 07/2025      | LDEARAUJO        |
| 2586010421 | 19/7/2025 | Direção Nacional de Pagamentos e Administração da Dotação Geral do Estado | AS PER ATTACHED LIST   | 5,017.97   | PAYROLL 07/2025      | LDEARAUJO        |
| 2586010422 | 19/7/2025 | Direção Nacional de Pagamentos e Administração da Dotação Geral do Estado | AS PER ATTACHED LIST   | 1,047.13   | PAYROLL 07/2025      | LDEARAUJO        |
| 2586010423 | 21/7/2025 | Municipal Service Support NGOs and Community Organizations                | SUKU FATURASA  | 2,456.00   | 28/SMONGOC/PAMA/5/25 | AADACOSTA        |
| 2586010424 | 22/7/2025 | Direção Nacional de Pagamentos e Administração da Dotação Geral do Estado | AS PER ATTACHED LIST   | 5,315.92   | PAYROLL 07/2025      | LDEARAUJO        |
| 2586010425 | 25/7/2025 | Serviços Municipal de Ação Social   | CONTA OFFICIAL SOCIAL ACCAO SOCIAL E DEZASTRE NAUTURAS ADMINISTRACAO MUNICIPIO AILEU | 1,000.00   | 47/SMAS-MA/AL/VII/25 | AADACOSTA        |
| 2586010426 | 25/7/2025 | Municipal Secretariat for Integrated Planning and Development             | QIVAN, UNIPessoal LDA  | 48,547.78  | 06/PDD/AIL/VI/2025   | AADACOSTA        |

| TPO NUMBER | TPO DATE  | ACCOUNT OFFICE/DIVISION  | Vendor/Payee Name                          | Amount Pay | Invoice Number       | Created By(User) |
|------------|-----------|--|--|------------|----------------------|------------------|
| 2586010427 | 28/7/2025 | Serviço Municipal de Finanças  | ARNES MECHYA, UNIPessoal LDA               | 5,347.50   | 001/ARNES/2025       | AADACOSTA        |
| 2586010428 | 28/7/2025 | Serviço Municipal de Apoio ao Programa Nacional de Desenvolvimento dos Sucos | ARNES MECHYA, UNIPessoal LDA               | 2,595.00   | 004/ARNES/2025       | AADACOSTA        |
| 2586010429 | 28/7/2025 | Serviços Municipal de Saúde  | ARNES MECHYA, UNIPessoal LDA               | 586.00     | 002/ARNES/2025       | AADACOSTA        |
| 2586010430 | 28/7/2025 | Serviços Municipal de Educação   | ARNES MECHYA, UNIPessoal LDA               | 559.00     | 003/ARNES/2025       | AADACOSTA        |
| 2586010432 | 6/8/2025  | Municipal Heritage and Logistics Service                                     | FUNDOS INSTV.LDRNC.KMN                     | 750.00     | 118/PATLOG/A/8/2025  | AADACOSTA        |
| 2586010433 | 6/8/2025  | Serviços Municipal de Gestão Mercados e Turismo                              | FUNDOS INSTV.LDRNC.KMN                     | 540.00     | 58/AMA-GMT/8/2025    | AADACOSTA        |
| 2586010434 | 6/8/2025  | Municipal Inspection Agency  | FUNDOS INSTV.LDRNC.KMN                     | 750.00     | 18/AFM/PAM/A/8/2025  | AADACOSTA        |
| 2586010435 | 6/8/2025  | Serviços Municipal de Obras Públicas e Transportes                           | CONTA OFCL DNEPCC AILEU                    | 740.00     | 24/DSMOPA/AMA/8/2025 | AADACOSTA        |
| 2586010436 | 6/8/2025  | Serviços Municipal de Obras Públicas e Transportes                           | CONTA OFCL DNEPCC AILEU                    | 450.00     | 23/DSMOPA/AMA/8/2025 | AADACOSTA        |
| 2586010437 | 6/8/2025  | Serviços Municipal de Segurança Alimentar                                    | FUNDOS INSTV.LDRNC.KMN                     | 500.00     | 40/DSMSA/A/8/2025    | AADACOSTA        |
| 2586010438 | 6/8/2025  | Serviços Municipal de Segurança Alimentar                                    | FUNDOS INSTV.LDRNC.KMN                     | 700.00     | 39/DSMSA/A/8/2025    | AADACOSTA        |
| 2586010439 | 6/8/2025  | Serviços Municipal de Segurança Alimentar                                    | FUNDOS INSTV.LDRNC.KMN                     | 600.00     | 38/DSMSA/A/8/2025    | AADACOSTA        |
| 2586010440 | 6/8/2025  | Serviços Municipal de Registos, Notariado e Cadastrais                       | FUNDOS INSTV.LDRNC.KMN                     | 361.00     | 62/SM-RNSC/AIL/8/25  | AADACOSTA        |
| 2586010441 | 6/8/2025  | Administração do Posto Administrativo  | CONTA OFICIAL POSTO ADMINISTRATIVO REMEXIO | 600.00     | 36/APA.RMX/A/7/2025  | AADACOSTA        |
| 2586010442 | 6/8/2025  | Administração do Posto Administrativo  | CONTA OFICIAL POSTO ADMINISTRATIVO REMEXIO | 372.00     | 36/APA-RMX/A/7/2025  | AADACOSTA        |
| 2586010443 | 6/8/2025  | Municipal Heritage and Logistics Service                                     | NORTHLANDMASHA, UNIPessoal LDA             | 2,500.00   | 0002/NORTH/2025      | AADACOSTA        |
| 2586010444 | 12/8/2025 | Serviço Municipal de Finanças  | FUNDOS INSTV.LDRNC.KMN                     | 11,966.00  | 28/SMF/7/2025        | AADACOSTA        |
| 2586010445 | 13/8/2025 | Direção Nacional de Pagamentos e Administração da Dotação Geral do Estado    | ORCAMENTO DA SEGURANCA SOCIAL              | 161.08     | PAYROLL 07/2025      | LDEARAUJO        |
| 2586010446 | 14/8/2025 | Direção Nacional de Pagamentos e Administração da Dotação Geral do Estado    | ORCAMENTO DA SEGURANCA SOCIAL              | 2,796.72   | PAYROLL 07/2025      | LDEARAUJO        |
| 2586010447 | 15/8/2025 | Municipal Heritage and Logistics Service                                     | MORTILES UNIPessoal LDA                    | 5,400.00   | 01/MORTILES/2025     | AADACOSTA        |
| 2586010448 | 15/8/2025 | Serviços Municipal de Saúde  | MORTILES UNIPessoal LDA                    | 750.00     | 02/MORTILES/2025     | AADACOSTA        |
| 2586010449 | 15/8/2025 | Serviços Municipal de Água, Saneamento Básico e Ambiente                     | DRCC NCNL DS SVCS DE AG                    | 498.00     | 20/SMASA-AIL/08/2025 | AADACOSTA        |
| 2586010450 | 15/8/2025 | Serviços Municipal de Educação   | MORTILES UNIPessoal LDA                    | 167.00     | 03/MORTILES/2025     | AADACOSTA        |
| 2586010451 | 15/8/2025 | Serviços Municipal de Agricultura  | MORTILES UNIPessoal LDA                    | 625.00     | 04/MORTILES/2025     | AADACOSTA        |

| TPO NUMBER | TPO DATE  | ACCOUNT OFFICE/DIVISION  | Vendor/Payee Name   | Amount Pay | Invoice Number       | Created By(User) |
|------------|-----------|--|---|------------|----------------------|------------------|
| 2586010452 | 15/8/2025 | Serviços Municipal de Água, Saneamento Básico e Ambiente                     | DRCC NCNL DS SVCS DE AG   | 500.00     | 19/SMASA-AIL/08/2025 | AADACOSTA        |
| 2586010453 | 15/8/2025 | Serviços Municipal de Obras Públicas e Transportes                           | MORTILES UNIPessoal LDA   | 133.00     | 05/MORTILES/2025     | AADACOSTA        |
| 2586010454 | 15/8/2025 | Serviços Municipal de Água, Saneamento Básico e Ambiente                     | MORTILES UNIPessoal LDA   | 292.00     | 06/MORTILES/2025     | AADACOSTA        |
| 2586010455 | 15/8/2025 | Serviços Municipal de Água, Saneamento Básico e Ambiente                     | DRCC NCNL DS SVCS DE AG   | 2,162.00   | 18/SMASAS-AIL/08/25  | AADACOSTA        |
| 2586010456 | 15/8/2025 | Serviços Municipal de Gestão Mercados e Turismo                              | MORTILES UNIPessoal LDA   | 150.00     | 08/MORTILES/2025     | AADACOSTA        |
| 2586010457 | 15/8/2025 | Serviços Municipal de Ação Social  | CONTA OFFICIAL SOCIAL ACCAO SOCIAL E DEZASTRE NAUTURALS ADMINISTRACAO MUNICIPIO AILEU | 100.00     | 70/SMAS-MA/A/7/2025  | AADACOSTA        |
| 2586010458 | 15/8/2025 | Serviços Municipal de Registos, Notariado e Cadastrais                       | MORTILES UNIPessoal LDA   | 133.00     | 11/MORTILES/2025     | AADACOSTA        |
| 2586010459 | 15/8/2025 | Serviços Municipal de Saúde  | CN. OF DS. SR DE SD. DE AL  | 2,950.00   | SMS-Ail/VII/2025/261 | AADACOSTA        |
| 2586010460 | 15/8/2025 | Serviços Municipal de Saúde  | CN. OF DS. SR DE SD. DE AL  | 740.00     | SMS-Ail/VII/2025/259 | AADACOSTA        |
| 2586010461 | 15/8/2025 | Serviços Municipal de Registos, Notariado e Cadastrais                       | FUNDOS INSTV.LDRNC.KMN  | 120.00     | 63/SM-RNSC/A/7/2025  | AADACOSTA        |
| 2586010462 | 15/8/2025 | Serviços Municipal de Segurança Alimentar                                    | MORTILES UNIPessoal LDA   | 150.00     | 09/MORTILES/2025     | AADACOSTA        |
| 2586010463 | 15/8/2025 | Administração do Posto Administrativo  | MORTILES UNIPessoal LDA   | 167.00     | 12/MORTILES/2025     | AADACOSTA        |
| 2586010464 | 15/8/2025 | Administração do Posto Administrativo  | MORTILES UNIPessoal LDA   | 167.00     | 13/MORTILES/2025     | AADACOSTA        |
| 2586010465 | 15/8/2025 | Administração do Posto Administrativo  | MORTILES UNIPessoal LDA   | 167.00     | 14/MORTILES/2025     | AADACOSTA        |
| 2586010466 | 15/8/2025 | Administração do Posto Administrativo  | MORTILES UNIPessoal LDA   | 167.00     | 15/MORTILES/2025     | AADACOSTA        |
| 2586010467 | 15/8/2025 | Serviços Municipal de Ação Social  | MORTILES UNIPessoal LDA   | 192.00     | 07/MORTILES/2025     | AADACOSTA        |
| 2586010468 | 15/8/2025 | Serviço Municipal de Apoio ao Programa Nacional de Desenvolvimento dos Sucos | MORTILES UNIPessoal LDA   | 3,333.00   | 10/MORTILES/2025     | AADACOSTA        |
| 2586010469 | 15/8/2025 | Municipal Heritage and Logistics Service                                     | NUSABE III UNIPessoal LDA   | 5,510.00   | 01/AIL/NSB/V/2025.   | AADACOSTA        |
| 2586010470 | 15/8/2025 | Serviços Municipal de Educação   | NUSABE III UNIPessoal LDA   | 521.00     | 03/AIL/NBS/V/2025    | AADACOSTA        |
| 2586010471 | 15/8/2025 | Serviços Municipal de Agricultura  | NUSABE III UNIPessoal LDA   | 1,433.00   | 04/AIL/NBS/V/2025    | AADACOSTA        |
| 2586010472 | 15/8/2025 | Serviços Municipal de Obras Públicas e Transportes                           | NUSABE III UNIPessoal LDA   | 1,000.00   | 05/AIL/NBS/V/2025    | AADACOSTA        |
| 2586010473 | 15/8/2025 | Serviços Municipal de Água, Saneamento Básico e Ambiente                     | NUSABE III UNIPessoal LDA   | 933.00     | 06/AIL/NBS/V/2025    | AADACOSTA        |
| 2586010474 | 15/8/2025 | Serviços Municipal de Ação Social  | NUSABE III UNIPessoal LDA   | 667.00     | 07/AIL/NBS/V/2025    | AADACOSTA        |
| 2586010475 | 15/8/2025 | Serviço Municipal de Apoio ao Programa Nacional de Desenvolvimento dos Sucos | NUSABE III UNIPessoal LDA   | 4,133.00   | 08/AIL/NBS/V/2025    | AADACOSTA        |
| 2586010476 | 15/8/2025 | Serviços Municipal de Agricultura  | FAEYZA FIJJA, UNIPessoal LDA  | 5,000.00   | 07/FIJ/AIL/2025      | AADACOSTA        |

| TPO NUMBER | TPO DATE  | ACCOUNT OFFICE/DIVISION                                       | Vendor/Payee Name  | Amount Pay | Invoice Number      | Created By(User) |
|------------|-----------|---|--|------------|---------------------|------------------|
| 2586010477 | 15/8/2025 | Municipal Secretariat for Integrated Planning and Development | FITUN FOUN, UNIPESSOAL LDA   | 40,022.49  | 01/FF/AIL/VII/2025  | AADACOSTA        |
| 2586010478 | 15/8/2025 | Serviços Municipal de Ação Social                             | CONTA OFFICIAL SOCIAL ACCAO SOCIAL E DEZASTRE NAUTURAIIS ADMINISTRACAO MUNICIPIO AILEU | 700.00     | 69/SMAS-MA/VII/2025 | AADACOSTA        |
| 2586010479 | 15/8/2025 | Municipal Secretariat for Integrated Planning and Development | KUILELO UNIPESSOAL, LDA  | 40,199.80  | 06/KL/PDIM/V/2025   | AADACOSTA        |
| 2586010480 | 15/8/2025 | Serviços Municipal de Educação                                | EQUIPA GESTAO PROGRAMA MERENDA ESCOLAR ENSINO BASICO CENTRAL BESSILAU                  | 19,727.40  | 210/SMEA/VIII/2025  | AADACOSTA        |
| 2586010481 | 15/8/2025 | Serviços Municipal de Educação                                | EQUIPA GESTAO PROGRAMA MERENDA ESCOLAR ENSINO BASICO CENTRAL LAULARA                   | 20,829.06  | 210/SMEA/VIII/2025  | AADACOSTA        |
| 2586010482 | 15/8/2025 | Serviços Municipal de Educação                                | EQUIPA GESTAO PROGRAMA MERENDA ESCOLAR ENSINO BASICO FILIAL BILOCO                     | 8,762.04   | 210/SMEA/VIII/2025  | AADACOSTA        |
| 2586010483 | 15/8/2025 | Serviços Municipal de Educação                                | EQUIPA GESTAO PROGRAMA MERENDA ESCOLAR ENSINO BASICO CENTRAL MAUMETA                   | 37,815.12  | 210/SMEA/VIII/2025  | AADACOSTA        |
| 2586010484 | 15/8/2025 | Serviços Municipal de Educação                                | EQUIPA GESTAO PROGRAMA MERENDA ESCOLAR ENSINO BASICO CENTRAL ROLULI                    | 23,954.70  | 210/SMEA/VIII/2025  | AADACOSTA        |
| 2586010485 | 15/8/2025 | Serviços Municipal de Educação                                | EQUIPA GESTAO PROGRAMA MERENDA ESCOLAR ENSINO BASICO FILIAL RAIREMA                    | 15,500.10  | 210/SMEA/VIII/2025  | AADACOSTA        |
| 2586010486 | 15/8/2025 | Serviços Municipal de Educação                                | EQUIPA GESTAO PROGRAMA MERENDA ESCOLAR ENSINO BASICO FILIAL BOCOLELO                   | 17,370.36  | 210/SMEA/VIII/2025  | AADACOSTA        |
| 2586010487 | 15/8/2025 | Serviços Municipal de Educação                                | EQUIPA GESTAO PROGRAMA MERENDA ESCOLAR ENSINO BASICO CENTRAL BERELEU                   | 17,754.66  | 210/SMEA/VIII/2025  | AADACOSTA        |
| 2586010488 | 15/8/2025 | Serviços Municipal de Educação                                | EQUIPA GESTAO PROGRAMA MERENDA ESCOLAR ENSINO BASICO CENTRAL FAHISOI                   | 31,871.28  | 210/SMEA/VIII/2025  | AADACOSTA        |
| 2586010489 | 15/8/2025 | Serviços Municipal de Educação                                | EQUIPA GESTAO PROGRAMA MERENDA ESCOLAR ENSINO BASICO CENTRAL SELOI                     | 28,361.34  | 210/SMEA/VIII/2025  | AADACOSTA        |
| 2586010490 | 15/8/2025 | Serviços Municipal de Educação                                | EQUIPA GESTAO PROGRAMA MERENDA ESCOLAR ENSINO BASICO CENTRAL DAS FLORES                | 63,050.82  | 210/SMEA/VIII/2025  | AADACOSTA        |
| 2586010491 | 15/8/2025 | Serviços Municipal de Educação                                | EQUIPA GESTAO PROGRAMA MERENDA ESCOLAR ENSINO BASICO CENTRAL ACUMAU                    | 22,981.14  | 210/SMEA/VIII/2025  | AADACOSTA        |

| TPO NUMBER | TPO DATE  | ACCOUNT OFFICE/DIVISION  | Vendor/Payee Name  | Amount Pay | Invoice Number       | Created By(User) |
|------------|-----------|--|--|------------|----------------------|------------------|
| 2586010492 | 18/8/2025 | Serviços Municipal de Educação   | EQUIPA GESTAO PROGRAMA MERENDA ESCOLAR ENSINO BASICO CENTRAL DOM BAUMETA | 31,000.20  | 210/SMEA/VIII/2025   | AADACOSTA        |
| 2586010493 | 18/8/2025 | Serviços Municipal de Educação   | EQUIPA GESTAO PROGRAMA MERENDA ESCOLAR ENSINO BASICO CENTRAL DAISOLI     | 30,257.22  | 210/SMEA/VIII/2025   | AADACOSTA        |
| 2586010494 | 19/8/2025 | Direção Nacional de Pagamentos e Administração da Dotação Geral do Estado    | AS PER ATTACHED LIST   | 75,702.58  | PAYROLL 08/2025      | LDEARAUJO        |
| 2586010495 | 19/8/2025 | Direção Nacional de Pagamentos e Administração da Dotação Geral do Estado    | AS PER ATTACHED LIST   | 1,047.13   | PAYROLL 08/2025      | LDEARAUJO        |
| 2586010496 | 20/8/2025 | Direção Nacional de Pagamentos e Administração da Dotação Geral do Estado    | ASPER ATTACHA LIST   | 8,552.27   | PAYROLL 08/2025      | LDEARAUJO        |
| 2586010497 | 20/8/2025 | Direção Nacional de Pagamentos e Administração da Dotação Geral do Estado    | AS PER ATTACHED LIST   | 5,516.76   | PAYROLL 08/2025      | LDEARAUJO        |
| 2586010498 | 20/8/2025 | Direção Nacional de Pagamentos e Administração da Dotação Geral do Estado    | AS PER ATTACHED LIST   | 261.12     | PAYROLL 08/2025      | LDEARAUJO        |
| 2586010499 | 21/8/2025 | Direção Nacional de Pagamentos e Administração da Dotação Geral do Estado    | AS PER ATTACHED LIST   | 139,550.80 | PAYROLL 08/2025      | LDEARAUJO        |
| 2586010500 | 21/8/2025 | Direção Nacional de Pagamentos e Administração da Dotação Geral do Estado    | ASPER ATTACHA LIST   | 1,503.36   | PAYROLL 08/2025      | LDEARAUJO        |
| 2586010501 | 22/8/2025 | Serviço Municipal de Apoio ao Programa Nacional de Desenvolvimento dos Sucos | CONTA OFICIAL PNDS M. A.   | 3,870.00   | 292/DSMA-PNDS/VII/25 | AADACOSTA        |
| 2586010502 | 22/8/2025 | Serviço Municipal de Apoio ao Programa Nacional de Desenvolvimento dos Sucos | CONTA OFICIAL PNDS M. A.   | 15,880.00  | 293/DSMA-PNDS/VII/25 | AADACOSTA        |
| 2586010503 | 25/8/2025 | Serviços Municipal de Agricultura  | AGI AGRICULTURA UNIPessoal LDA   | 10,000.00  | 01/AGI/AMA/2025      | AADACOSTA        |
| 2586010504 | 29/8/2025 | Administração do Posto Administrativo  | CONTA OFFICIAL POSTO ADMINISTRATIVO AILEU                                | 600.00     | 91/G.APA-AV/PAM/8/25 | AADACOSTA        |
| 2586010505 | 29/8/2025 | Administração do Posto Administrativo  | CONTA OFFICIAL POSTO ADMINISTRATIVO AILEU                                | 748.00     | 189/GAPA-AV/PAM/8/25 | AADACOSTA        |
| 2586010506 | 29/8/2025 | Municipal Heritage and Logistics Service                                     | ALGIFA, UNIPessoal LDA   | 667.00     | 13/ALGIFA/AMA/2025   | AADACOSTA        |
| 2586010507 | 29/8/2025 | Serviços Municipal de Agricultura  | ALGIFA, UNIPessoal LDA   | 417.00     | 22/ALGIFA/AMA/2025   | AADACOSTA        |
| 2586010508 | 29/8/2025 | Serviços Municipal de Educação   | ALGIFA, UNIPessoal LDA   | 333.00     | 10/ALGIFA/AMA/2025   | AADACOSTA        |
| 2586010509 | 29/8/2025 | Serviços Municipal de Educação   | EDUCACAO DISTRITO AILEU  | 100.00     | 235/SME-AMA/8/2025   | AADACOSTA        |

| TPO NUMBER | TPO DATE  | ACCOUNT OFFICE/DIVISION   | Vendor/Payee Name             | Amount Pay | Invoice Number       | Created By(User) |
|------------|-----------|---|-------------------------------|------------|----------------------|------------------|
| 2586010510 | 29/8/2025 | Serviços Municipal de Educação  | EDUCACAO DISTRITO AILEU       | 500.00     | 233/SME-AMA/8/2025   | AADACOSTA        |
| 2586010511 | 5/9/2025  | Direção Nacional de Pagamentos e Administração da Dotação Geral do Estado | ORCAMENTO DA SEGURANCA SOCIAL | 5,893.72   | PAYROLL 08/2025      | LDEARAUJO        |
| 2586010512 | 5/9/2025  | Direção Nacional de Pagamentos e Administração da Dotação Geral do Estado | ORCAMENTO DA SEGURANCA SOCIAL | 2,970.56   | PAYROLL 08/2025      | LDEARAUJO        |
| 2586010513 | 9/9/2025  | Serviço Municipal de Finanças   | FUNDOS INSTV.LDRNC.KMN        | 10,000.00  | 33/SMF-AMA/IX/2025   | AADACOSTA        |
| 2586010514 | 18/9/2025 | Serviço Municipal de Proteção Civil e Gestão de Desastres Naturais        | FUNDOS INSTV.LDRNC.KMN        | 1,000.00   | 19/SM-PCGDNA/IX/2025 | AADACOSTA        |
| 2586010515 | 18/9/2025 | Serviço Municipal de Proteção Civil e Gestão de Desastres Naturais        | FUNDOS INSTV.LDRNC.KMN        | 140.00     | 18/SM-PCGDNA/IX/2025 | AADACOSTA        |
| 2586010516 | 18/9/2025 | Serviços Municipal de Educação  | EDUCACAO DISTRITO AILEU       | 1,000.00   | 252/SME-AMA/IX/2025  | AADACOSTA        |
| 2586010517 | 18/9/2025 | Serviço Municipal de Finanças   | FUNDOS INSTV.LDRNC.KMN        | 750.00     | 65/SMA/VIII/2025     | AADACOSTA        |
| 2586010518 | 18/9/2025 | Municipal Service Support NGOs and Community Organizations                | FUNDOS INSTV.LDRNC.KMN        | 625.00     | 46/SMONGeOC'S-A/9/25 | AADACOSTA        |
| 2586010519 | 18/9/2025 | Serviço Municipal de Administração e Recursos Humanos                     | FUNDOS INSTV.LDRNC.KMN        | 1,000.00   | 60/SMRH-AMA/8/2025   | AADACOSTA        |
| 2586010520 | 19/9/2025 | Direção Nacional de Pagamentos e Administração da Dotação Geral do Estado | AS PER ATTACHED LIST          | 73,667.11  | PAYROLL 09/2025      | LDEARAUJO        |
| 2586010521 | 19/9/2025 | Direção Nacional de Pagamentos e Administração da Dotação Geral do Estado | AS PER ATTACHED LIST          | 1,047.13   | PAYROLL 09/2025      | LDEARAUJO        |
| 2586010522 | 19/9/2025 | Direção Nacional de Pagamentos e Administração da Dotação Geral do Estado | AS PER ATTACHED LIST          | 4,794.98   | PAYROLL 09/2025      | LDEARAUJO        |
| 2586010523 | 19/9/2025 | Municipal Service Support NGOs and Community Organizations                | SUKU MANUCASA                 | 3,510.00   | 44/SM-ONS'S/AIL/8/25 | AADACOSTA        |
| 2586010524 | 19/9/2025 | Municipal Service Support NGOs and Community Organizations                | SUKU FAHISOI                  | 3,960.00   | 44/SM-ONS'S/AIL/8/25 | AADACOSTA        |
| 2586010525 | 19/9/2025 | Municipal Service Support NGOs and Community Organizations                | SUKU BOCOLELO                 | 4,410.00   | 44/SM-ONS'S/AIL/8/25 | AADACOSTA        |
| 2586010526 | 19/9/2025 | Municipal Service Support NGOs and Community Organizations                | SUKU COTOLAU                  | 4,860.00   | 44/SM-ONS'S/AIL/8/25 | AADACOSTA        |
| 2586010527 | 19/9/2025 | Municipal Service Support NGOs and Community Organizations                | SUKU FATISI                   | 3,960.00   | 44/SM-ONS'S/AIL/8/25 | AADACOSTA        |
| 2586010528 | 19/9/2025 | Municipal Service Support NGOs and Community Organizations                | SUKU MADABENO                 | 5,310.00   | 44/SM-ONS'S/AIL/8/25 | AADACOSTA        |
| 2586010529 | 19/9/2025 | Municipal Service Support NGOs and Community Organizations                | SUKU TOHUMETA                 | 3,960.00   | 44/SM-ONS'S/AIL/8/25 | AADACOSTA        |
| 2586010530 | 19/9/2025 | Municipal Service Support NGOs and Community Organizations                | SUKU KARAHILI                 | 5,100.00   | 44/SM-ONS'S/AIL/8/25 | AADACOSTA        |

| TPO NUMBER | TPO DATE  | ACCOUNT OFFICE/DIVISION   | Vendor/Payee Name  | Amount Pay | Invoice Number       | Created By(User) |
|------------|-----------|---|--------------------|------------|----------------------|------------------|
| 2586010531 | 19/9/2025 | Municipal Service Support NGOs and Community Organizations                | SUKU LIURAI        | 3,960.00   | 44/SM-ONS'S/AIL/8/25 | AADACOSTA        |
| 2586010532 | 19/9/2025 | Direção Nacional de Pagamentos e Administração da Dotação Geral do Estado | ASPER ATTACHA LIST | 8,242.24   | PAYROLL 09/2025      | LDEARAUJO        |
| 2586010533 | 19/9/2025 | Municipal Service Support NGOs and Community Organizations                | SUKU FADABLOCO     | 4,410.00   | 44/SM-ONS'S/AIL/8/25 | AADACOSTA        |
| 2586010534 | 19/9/2025 | Municipal Service Support NGOs and Community Organizations                | SUKU TULATAQUEO    | 4,410.00   | 44/SM-ONS'S/AIL/8/25 | AADACOSTA        |
| 2586010535 | 19/9/2025 | Municipal Service Support NGOs and Community Organizations                | SUKU MAUMETA       | 3,960.00   | 44/SM-ONS'S/AIL/8/25 | AADACOSTA        |
| 2586010536 | 19/9/2025 | Municipal Service Support NGOs and Community Organizations                | SUKU FATURASA      | 4,410.00   | 44/SM-ONS'S/AIL/8/25 | AADACOSTA        |
| 2586010537 | 19/9/2025 | Municipal Service Support NGOs and Community Organizations                | SUKU FAHISOI       | 3,960.00   | 44/SM-ONS'S/AIL/8/25 | AADACOSTA        |
| 2586010538 | 19/9/2025 | Municipal Service Support NGOs and Community Organizations                | SUKU HURAI RACO    | 5,100.00   | 44/SM-ONS'S/AIL/8/25 | AADACOSTA        |
| 2586010539 | 19/9/2025 | Municipal Service Support NGOs and Community Organizations                | SUKU AISSIRIMOU    | 4,860.00   | 44/SM-ONS'S/AIL/8/25 | AADACOSTA        |
| 2586010540 | 19/9/2025 | Municipal Service Support NGOs and Community Organizations                | SUKU LAUSI         | 3,960.00   | 44/SM-ONS'S/AIL/8/25 | AADACOSTA        |
| 2586010541 | 19/9/2025 | Municipal Service Support NGOs and Community Organizations                | SUKU HOHOLAU       | 4,860.00   | 44/SM-ONS'S/AIL/8/25 | AADACOSTA        |
| 2586010542 | 19/9/2025 | Municipal Service Support NGOs and Community Organizations                | SUKU SABORIA       | 3,960.00   | 44/SM-ONS'S/AIL/8/25 | AADACOSTA        |
| 2586010543 | 19/9/2025 | Municipal Service Support NGOs and Community Organizations                | SUKU LIURAI        | 6,210.00   | 44/SM-ONS'S/AIL/8/25 | AADACOSTA        |
| 2586010544 | 19/9/2025 | Municipal Service Support NGOs and Community Organizations                | SUKU LAHAE         | 4,860.00   | 44/SM-ONS'S/AIL/8/25 | AADACOSTA        |
| 2586010545 | 19/9/2025 | Municipal Service Support NGOs and Community Organizations                | SUKU HURAI RACO    | 4,010.00   | 43/SMONGCS/AMA/8/25  | AADACOSTA        |
| 2586010546 | 19/9/2025 | Municipal Service Support NGOs and Community Organizations                | SUKU LAHAE         | 2,076.00   | 43/SMONGCS/AMA/8/25  | AADACOSTA        |
| 2586010547 | 19/9/2025 | Municipal Service Support NGOs and Community Organizations                | SUKU LIURAI        | 2,796.00   | 43/SMONGCS/AMA/8/25  | AADACOSTA        |
| 2586010548 | 19/9/2025 | Municipal Service Support NGOs and Community Organizations                | SUKU LAUSI         | 1,521.00   | 43/SMONGCS/AMA/8/25  | AADACOSTA        |
| 2586010549 | 19/9/2025 | Municipal Service Support NGOs and Community Organizations                | SUKU HOHOLAU       | 2,076.00   | 43/SMONGCS/AMA/8/25  | AADACOSTA        |
| 2586010550 | 19/9/2025 | Municipal Service Support NGOs and Community Organizations                | SUKU SABORIA       | 1,521.00   | 43/SMONGCS/AMA/8/25  | AADACOSTA        |
| 2586010551 | 19/9/2025 | Municipal Service Support NGOs and Community Organizations                | SUKU KARAHILI      | 4,010.00   | 43/SMONGCS/AMA/8/25  | AADACOSTA        |

| TPO NUMBER | TPO DATE  | ACCOUNT OFFICE/DIVISION   | Vendor/Payee Name    | Amount Pay | Invoice Number       | Created By(User) |
|------------|-----------|---|----------------------|------------|----------------------|------------------|
| 2586010552 | 19/9/2025 | Municipal Service Support NGOs and Community Organizations                | SUKU FAHISOI         | 1,521.00   | 43/SMONGCS/AMA/8/25  | AADACOSTA        |
| 2586010553 | 19/9/2025 | Municipal Service Support NGOs and Community Organizations                | SUKU MAUMETA         | 1,521.00   | 43/SM-ONS'S/AIL/8/25 | AADACOSTA        |
| 2586010554 | 19/9/2025 | Municipal Service Support NGOs and Community Organizations                | SUKU TULATAQUEO      | 1,836.00   | 43/SM-ONS'S/AIL/8/25 | AADACOSTA        |
| 2586010555 | 19/9/2025 | Municipal Service Support NGOs and Community Organizations                | SUKU FADABLOCO       | 1,836.00   | 43/SM-ONS'S/AIL/8/25 | AADACOSTA        |
| 2586010556 | 19/9/2025 | Municipal Service Support NGOs and Community Organizations                | SUKU LIURAI          | 1,521.00   | 43/SM-ONS'S/AIL/8/25 | AADACOSTA        |
| 2586010557 | 19/9/2025 | Municipal Service Support NGOs and Community Organizations                | SUKU TOHUMETA        | 1,521.00   | 43/SM-ONS'S/AIL/8/25 | AADACOSTA        |
| 2586010558 | 19/9/2025 | Municipal Service Support NGOs and Community Organizations                | SUKU MADABENO        | 2,316.00   | 43/SM-ONS'S/AIL/8/25 | AADACOSTA        |
| 2586010559 | 19/9/2025 | Municipal Service Support NGOs and Community Organizations                | SUKU FATISI          | 1,521.00   | 43/SM-ONS'S/AIL/8/25 | AADACOSTA        |
| 2586010560 | 19/9/2025 | Municipal Service Support NGOs and Community Organizations                | SUKU COTOLAU         | 2,076.00   | 43/SM-ONS'S/AIL/8/25 | AADACOSTA        |
| 2586010561 | 19/9/2025 | Municipal Service Support NGOs and Community Organizations                | SUKU BOCOLELO        | 1,836.00   | 43/SM-ONS'S/AIL/8/25 | AADACOSTA        |
| 2586010562 | 19/9/2025 | Municipal Service Support NGOs and Community Organizations                | SUKU MANUCASA        | 1,281.00   | 43/SM-ONS'S/AIL/8/25 | AADACOSTA        |
| 2586010563 | 19/9/2025 | Municipal Service Support NGOs and Community Organizations                | SUKU FAHISOI         | 1,521.00   | 43/SM-ONS'S/AIL/8/25 | AADACOSTA        |
| 2586010564 | 19/9/2025 | Municipal Service Support NGOs and Community Organizations                | SUKU AISSIRIMOU      | 2,076.00   | 43/SM-ONS'S/AIL/8/25 | AADACOSTA        |
| 2586010565 | 20/9/2025 | Direção Nacional de Pagamentos e Administração da Dotação Geral do Estado | AS PER ATTACHED LIST | 81,476.05  | PAYROLL 09/2025      | LDEARAUJO        |
| 2586010566 | 20/9/2025 | Direção Nacional de Pagamentos e Administração da Dotação Geral do Estado | AS PER ATTACHED LIST | 130.56     | PAYROLL 09/2025      | LDEARAUJO        |
| 2586010567 | 20/9/2025 | Direção Nacional de Pagamentos e Administração da Dotação Geral do Estado | ASPER ATTACHA LIST   | 751.68     | PAYROLL 09/2025      | LDEARAUJO        |
| 2586010568 | 29/9/2025 | Municipal Service Support NGOs and Community Organizations                | SUKU BETULAU         | 3,960.00   | 44/SM-ONS'S/AIL/8/25 | AADACOSTA        |
| 2586010569 | 29/9/2025 | Municipal Service Support NGOs and Community Organizations                | SUKU MALERE          | 4,410.00   | 44/SM-ONS'S/AIL/8/25 | AADACOSTA        |
| 2586010570 | 29/9/2025 | Municipal Service Support NGOs and Community Organizations                | SUKU HAUTOHO         | 3,960.00   | 44/SM-ONS'S/AIL/8/25 | AADACOSTA        |
| 2586010571 | 29/9/2025 | Municipal Service Support NGOs and Community Organizations                | SUKU FATUBOSSA       | 5,760.00   | 44/SM-ONS'S/AIL/8/25 | AADACOSTA        |

| TPO NUMBER | TPO DATE  | ACCOUNT OFFICE/DIVISION                                    | Vendor/Payee Name         | Amount Pay | Invoice Number       | Created By(User) |
|------------|-----------|--|---------------------------|------------|----------------------|------------------|
| 2586010572 | 29/9/2025 | Municipal Service Support NGOs and Community Organizations | SUKU SELOI KRAIK          | 7,110.00   | 44/SM-ONS'S/AIL/8/25 | AADACOSTA        |
| 2586010573 | 29/9/2025 | Municipal Service Support NGOs and Community Organizations | SUKU MALERE               | 1,836.00   | 43/SM-ONS'S/AIL/8/25 | AADACOSTA        |
| 2586010574 | 29/9/2025 | Municipal Service Support NGOs and Community Organizations | SUKU HAUTOHO              | 1,521.00   | 43/SMONGCS/AMA/8/25  | AADACOSTA        |
| 2586010575 | 29/9/2025 | Municipal Service Support NGOs and Community Organizations | SUKU BETULAU              | 1,521.00   | 43/SM-ONS'S/AIL/8/25 | AADACOSTA        |
| 2586010576 | 29/9/2025 | Municipal Service Support NGOs and Community Organizations | SUKU SELOI KRAIK          | 3,351.00   | 43/SMONGCS/AMA/8/25  | AADACOSTA        |
| 2586010577 | 29/9/2025 | Municipal Service Support NGOs and Community Organizations | SUKU FATUBOSSA            | 2,556.00   | 43/SMONGCS/AMA/8/25  | AADACOSTA        |
| 2586010578 | 29/9/2025 | Municipal Service Support NGOs and Community Organizations | SUKU FATURILAU            | 3,510.00   | 44/SM-ONS'S/AIL/8/25 | AADACOSTA        |
| 2586010579 | 29/9/2025 | Municipal Service Support NGOs and Community Organizations | SUKU TALITU               | 4,410.00   | 44/SM-ONS'S/AIL/8/25 | AADACOSTA        |
| 2586010580 | 29/9/2025 | Municipal Service Support NGOs and Community Organizations | SUKU ACUMAU               | 3,510.00   | 44/SM-ONS'S/AIL/8/25 | AADACOSTA        |
| 2586010581 | 29/9/2025 | Municipal Service Support NGOs and Community Organizations | SUKU FATURILAU            | 1,281.00   | 43/SM-ONS'S/AIL/8/25 | AADACOSTA        |
| 2586010582 | 29/9/2025 | Municipal Service Support NGOs and Community Organizations | SUKU ACUMAU               | 1,281.00   | 43/SM-ONS'S/AIL/8/25 | AADACOSTA        |
| 2586010583 | 29/9/2025 | Municipal Service Support NGOs and Community Organizations | SUKU TALITU               | 1,836.00   | 43/SM-ONS'S/AIL/8/25 | AADACOSTA        |
| 2586010584 | 3/10/2025 | Municipal Service Support NGOs and Community Organizations | SUKU FAHIRIA              | 5,310.00   | 44/SM-ONS'S/AIL/8/25 | AADACOSTA        |
| 2586010585 | 3/10/2025 | Municipal Service Support NGOs and Community Organizations | SUKU BANDUDATO            | 3,960.00   | 44/SM-ONS'S/AIL/8/25 | AADACOSTA        |
| 2586010586 | 3/10/2025 | Municipal Service Support NGOs and Community Organizations | SUKU NAMOLESSO            | 4,410.00   | 44/SM-ONS'S/AIL/8/25 | AADACOSTA        |
| 2586010587 | 3/10/2025 | Municipal Service Support NGOs and Community Organizations | SUKU BANDUDATO            | 1,521.00   | 43/SMONGCS/AMA/8/25  | AADACOSTA        |
| 2586010588 | 3/10/2025 | Municipal Service Support NGOs and Community Organizations | SUKU FAHIRIA              | 2,316.00   | 43/SMONGCS/AMA/8/25  | AADACOSTA        |
| 2586010589 | 3/10/2025 | Municipal Service Support NGOs and Community Organizations | SUKU NAMOLESSO            | 1,836.00   | 43/SM-ONS'S/AIL/8/25 | AADACOSTA        |
| 2586010590 | 3/10/2025 | Serviço Municipal de Finanças                              | FUNDOS INSTV.LDRNC.KMN    | 3,370.00   | 31/SMF-AMA/X/20215   | AADACOSTA        |
| 2586010591 | 3/10/2025 | Serviços Municipal de Educação                             | EDUCACAO DISTRITO AILEU   | 4,611.00   | 268/SME/AMA/X/2025   | AADACOSTA        |
| 2586010592 | 3/10/2025 | Serviços Municipal de Educação                             | EDUCACAO DISTRITO AILEU   | 4,180.00   | 279/SME/AMA/IX/2025  | AADACOSTA        |
| 2586010593 | 3/10/2025 | Serviços Municipal de Educação                             | ESCOLA E.B.C. DAS FLORES  | 14,800.00  | 267/SME/AMA/9/25-DS  | AADACOSTA        |
| 2586010594 | 3/10/2025 | Serviços Municipal de Educação                             | ESCOLA E.B.C. MAUMETA     | 11,040.00  | 267/SME/AMA/9/25-MA  | AADACOSTA        |
| 2586010595 | 3/10/2025 | Serviços Municipal de Educação                             | ESCOLA E.B.C. DAISOLI     | 12,832.00  | 267/SME/AMA/9/25-DL  | AADACOSTA        |
| 2586010596 | 3/10/2025 | Serviços Municipal de Educação                             | ESCOLA E.B.C. DOM BAUMETA | 8,160.00   | 267/SME/AMA/9/25-DB  | AADACOSTA        |
| 2586010597 | 3/10/2025 | Serviços Municipal de Educação                             | ESCOLA E.B.C. BERELEU     | 7,024.00   | 267/SME/AMA/9/25-BR  | AADACOSTA        |

| TPO NUMBER | TPO DATE   | ACCOUNT OFFICE/DIVISION   | Vendor/Payee Name             | Amount Pay | Invoice Number       | Created By(User) |
|------------|------------|---|-------------------------------|------------|----------------------|------------------|
| 2586010598 | 3/10/2025  | Serviços Municipal de Educação  | ESCOLA E.B.C. FAHISOI         | 8,032.00   | 267/SME/AMA/9/25-FH  | AADACOSTA        |
| 2586010599 | 3/10/2025  | Serviços Municipal de Educação  | ESCOLA E.B.C. LAULARA         | 6,040.00   | 267/SME/AMA/9/25-LA  | AADACOSTA        |
| 2586010600 | 3/10/2025  | Serviços Municipal de Educação  | ESCOLA E.B.C. BESSILAU        | 8,840.00   | 267/SME/AMA/9/25-BS  | AADACOSTA        |
| 2586010601 | 3/10/2025  | Serviços Municipal de Educação  | ESCOLA E.B.C. ROLULI          | 6,792.00   | 267/SME/AMA/9/25-RL  | AADACOSTA        |
| 2586010602 | 3/10/2025  | Serviços Municipal de Educação  | ESCOLA E.B.C. SELOI KRAIK     | 5,288.00   | 267/SME/AMA/9/25-SE  | AADACOSTA        |
| 2586010603 | 3/10/2025  | Serviços Municipal de Educação  | ESCOLA E.B.C. ASSUMAU         | 5,528.00   | 267/SME/AMA/9/25-AC  | AADACOSTA        |
| 2586010604 | 6/10/2025  | Direção Nacional de Pagamentos e Administração da Dotação Geral do Estado | TAXA COIMAS-CAC               | 42.75      | PAYROLL 09/2025      | LDEARAUJO        |
| 2586010605 | 6/10/2025  | Direção Nacional de Pagamentos e Administração da Dotação Geral do Estado | ORCAMENTO DA SEGURANCA SOCIAL | 3,438.96   | PAYROLL 09/2025      | LDEARAUJO        |
| 2586010606 | 6/10/2025  | Direção Nacional de Pagamentos e Administração da Dotação Geral do Estado | ORCAMENTO DA SEGURANCA SOCIAL | 2,886.38   | PAYROLL 09/2025      | LDEARAUJO        |
| 2586010607 | 6/10/2025  | Serviços Municipal de Agricultura   | DRC. AGRICULTURA MNCP. AL     | 17,000.00  | 32/SMA-AIL/IX/2025   | AADACOSTA        |
| 2586010608 | 6/10/2025  | Serviços Municipal de Agricultura   | DRC. AGRICULTURA MNCP. AL     | 8,360.00   | 31/SMA-AIL/IX/2025   | AADACOSTA        |
| 2586010609 | 6/10/2025  | Serviços Municipal de Agricultura   | DRC. AGRICULTURA MNCP. AL     | 500.00     | 30/SMA-AIL/IX/2025   | AADACOSTA        |
| 2586010610 | 6/10/2025  | Serviços Municipal de Agricultura   | DRC. AGRICULTURA MNCP. AL     | 3,500.00   | 29/SMA-AIL/IX/2025   | AADACOSTA        |
| 2586010611 | 6/10/2025  | Serviços Municipal de Agricultura   | DRC. AGRICULTURA MNCP. AL     | 2,500.00   | 28/SMA-AIL/IX/2025   | AADACOSTA        |
| 2586010612 | 6/10/2025  | Municipal Service Support NGOs and Community Organizations                | SUKU FATURASA                 | 1,836.00   | 43/SMONGCS/AMA/8/25  | AADACOSTA        |
| 2586010613 | 7/10/2025  | Direção Nacional de Pagamentos e Administração da Dotação Geral do Estado | TAXA COIMAS-CAC               | 860.75     | PAYROLL 09/2025      | LDEARAUJO        |
| 2586010614 | 8/10/2025  | Municipal Service Support NGOs and Community Organizations                | SUKU ACUBILITOHO              | 3,960.00   | 44/SM-ONS'S/AIL/8/25 | AADACOSTA        |
| 2586010615 | 8/10/2025  | Municipal Service Support NGOs and Community Organizations                | SUKU ACUBILITOHO              | 1,521.00   | 43/SM-ONS'S/AIL/8/25 | AADACOSTA        |
| 2586010616 | 20/10/2025 | Direção Nacional de Pagamentos e Administração da Dotação Geral do Estado | AS PER ATTACHED LIST          | 74,110.82  | PAYROLL 10/2025      | LDEARAUJO        |
| 2586010617 | 20/10/2025 | Direção Nacional de Pagamentos e Administração da Dotação Geral do Estado | ASPER ATTACHA LIST            | 7,931.32   | PAYROLL 10/2025      | LDEARAUJO        |
| 2586010618 | 20/10/2025 | Direção Nacional de Pagamentos e Administração da Dotação Geral do Estado | AS PER ATTACHED LIST          | 1,047.13   | PAYROLL 10/2025      | LDEARAUJO        |
| 2586010619 | 20/10/2025 | Direção Nacional de Pagamentos e Administração da Dotação Geral do Estado | AS PER ATTACHED LIST          | 4,891.48   | PAYROLL 10/2025      | LDEARAUJO        |
| 2586010620 | 21/10/2025 | Direção Nacional de Pagamentos e Administração da Dotação Geral do Estado | AS PER ATTACHED LIST          | 130.56     | PAYROLL 10/2025      | LDEARAUJO        |

| TPO NUMBER | TPO DATE   | ACCOUNT OFFICE/DIVISION  | Vendor/Payee Name              | Amount Pay | Invoice Number       | Created By(User) |
|------------|------------|--|--------------------------------|------------|----------------------|------------------|
| 2586010621 | 21/10/2025 | Serviço Municipal de Finanças  | FUNDOS INSTV.LDRNC.KMN         | 13,000.00  | 42/SMF-AMA/X/2015    | AADACOSTA        |
| 2586010622 | 21/10/2025 | Direção Nacional de Pagamentos e Administração da Dotação Geral do Estado    | ASPER ATTACHA LIST             | 751.68     | PAYROLL 10/2025      | LDEARAUJO        |
| 2586010623 | 21/10/2025 | Direção Nacional de Pagamentos e Administração da Dotação Geral do Estado    | AS PER ATTACHED LIST           | 81,101.20  | PAYROLL 10/2025      | LDEARAUJO        |
| 2586010624 | 23/10/2025 | Municipal Service Support NGOs and Community Organizations                   | SUKU LEQUITURA                 | 4,410.00   | 44/SM-ONS'S/AIL/8/25 | AADACOSTA        |
| 2586010625 | 23/10/2025 | Municipal Service Support NGOs and Community Organizations                   | SUKU LEQUITURA                 | 1,836.00   | 43/SMONGCS/AMA/8/25  | AADACOSTA        |
| 2586010626 | 24/10/2025 | Direção Nacional de Pagamentos e Administração da Dotação Geral do Estado    | AS PER ATTACHED LIST           | 391.68     | PAYROLL 10/2025      | LDEARAUJO        |
| 2586010627 | 27/10/2025 | Municipal Heritage and Logistics Service                                     | TIMOR TELECOM                  | 8,190.00   | 1387/DCM/2025        | AADACOSTA        |
| 2586010628 | 27/10/2025 | Municipal Secretariat for Integrated Planning and Development                | NORTHLANDMASHA, UNIPESSOAL LDA | 48,020.68  | 03/Northland/IX/2025 | AADACOSTA        |
| 2586010629 | 28/10/2025 | Municipal Service Support NGOs and Community Organizations                   | SUKU BERELEU                   | 2,076.00   | 43/SM-ONS'S/AIL/8/25 | AADACOSTA        |
| 2586010630 | 28/10/2025 | Municipal Service Support NGOs and Community Organizations                   | SUKU BERELEU                   | 4,860.00   | 44/SM-ONS'S/AIL/8/25 | AADACOSTA        |
| 2586010631 | 4/11/2025  | Municipal Secretariat for Integrated Planning and Development                | FUNDOS INSTV.LDRNC.KMN         | 3,000.00   | 150/SMPDIM/AL/X/2025 | AADACOSTA        |
| 2586010632 | 4/11/2025  | Serviço Municipal de Finanças  | FUNDOS INSTV.LDRNC.KMN         | 2,250.00   | 150/SMPDIM/AL/X/2025 | AADACOSTA        |
| 2586010633 | 4/11/2025  | Municipal Inspection Agency  | FUNDOS INSTV.LDRNC.KMN         | 750.00     | 25/AFMPAM/AL/X/2025  | AADACOSTA        |
| 2586010634 | 4/11/2025  | Serviços Municipal de Gestão Mercados e Turismo                              | FUNDOS INSTV.LDRNC.KMN         | 1,500.00   | 68/AMAGMT/X/2025     | AADACOSTA        |
| 2586010635 | 5/11/2025  | Serviços Municipal de Agricultura  | DRC. AGRICULTURA MNCP. AL      | 2,500.00   | 28/SMA-AL/IX/2025    | AADACOSTA        |
| 2586010636 | 6/11/2025  | Municipal Secretariat for Integrated Planning and Development                | FITUN FOUN, UNIPESSOAL LDA     | 54,030.37  | 02/FF/AIL/X/2025     | AADACOSTA        |
| 2586010637 | 7/11/2025  | Serviços Municipal de Obras Públicas e Transportes                           | FASTEP, LDA                    | 1,726.00   | FTP0020253009        | AADACOSTA        |
| 2586010638 | 7/11/2025  | Serviços Municipal de Ação Social  | FASTEP, LDA                    | 333.00     | fastep/0001/2025     | AADACOSTA        |
| 2586010639 | 7/11/2025  | Serviços Municipal de Educação   | FASTEP, LDA                    | 838.00     | FTP0020253010        | AADACOSTA        |
| 2586010640 | 7/11/2025  | Serviço Municipal de Apoio ao Programa Nacional de Desenvolvimento dos Sucos | FASTEP, LDA                    | 5,780.00   | FP/AMA/0001          | AADACOSTA        |
| 2586010641 | 7/11/2025  | Municipal Heritage and Logistics Service                                     | NORTHLANDMASHA, UNIPESSOAL LDA | 2,500.00   | 28/Q3/10/2025        | AADACOSTA        |
| 2586010642 | 7/11/2025  | Serviço Municipal de Proteção Civil e Gestão de Desastres Naturais           | FUNDOS INSTV.LDRNC.KMN         | 120.00     | 27/SM-PCDGN/AMA/X/25 | AADACOSTA        |
| 2586010643 | 7/11/2025  | Serviços Municipal de Saúde  | CN. OF DS. SR DE SD. DE AL     | 2,950.00   | SMS-Ail/X/2025/298   | AADACOSTA        |

| TPO NUMBER | TPO DATE   | ACCOUNT OFFICE/DIVISION   | Vendor/Payee Name                           | Amount Pay | Invoice Number       | Created By(User) |
|------------|------------|---|---|------------|----------------------|------------------|
| 2586010644 | 7/11/2025  | Serviço Municipal de Proteção Civil e Gestão de Desastres Naturais        | FUNDOS INSTV.LDRNC.KMN                      | 1,000.00   | 26/SM-PGDGN/AMA/X/25 | AADACOSTA        |
| 2586010645 | 7/11/2025  | Serviços Municipal de Gestão Mercados e Turismo                           | FUNDOS INSTV.LDRNC.KMN                      | 1,375.00   | 69/AMA-GMT/X/2025    | AADACOSTA        |
| 2586010646 | 7/11/2025  | Serviços Municipal de Saúde   | CN. OF DS. SR DE SD. DE AL                  | 740.00     | SMS-Ail/X/2025/297   | AADACOSTA        |
| 2586010647 | 7/11/2025  | Serviços Municipal de Gestão Mercados e Turismo                           | FUNDOS INSTV.LDRNC.KMN                      | 500.00     | 30/AMAGMT/X/2025     | AADACOSTA        |
| 2586010648 | 10/11/2025 | Municipal Planning Agency   | FUNDOS INSTV.LDRNC.KMN                      | 1,700.00   | 39/AP-AMA/XI/2025    | AADACOSTA        |
| 2586010649 | 13/11/2025 | Serviço Municipal de Finanças   | FUNDOS INSTV.LDRNC.KMN                      | 9,000.00   | 155/PAM-AILEU/XI/202 | AADACOSTA        |
| 2586010650 | 17/11/2025 | Serviço Municipal de Finanças   | ORBUFET, UNIPESSOAL LDA                     | 5,503.00   | 005/KOU/AIL/VI/2025  | AADACOSTA        |
| 2586010651 | 18/11/2025 | Serviços Municipal de Obras Públicas e Transportes                        | CONTA OFCL DNEPCC AILEU                     | 740.00     | 31/DSMOPA/XI/2025    | AADACOSTA        |
| 2586010652 | 18/11/2025 | Serviços Municipal de Obras Públicas e Transportes                        | CONTA OFCL DNEPCC AILEU                     | 450.00     | 32/DSMOPA/XI/2025    | AADACOSTA        |
| 2586010653 | 19/11/2025 | Municipal Heritage and Logistics Service                                  | WALGEN WALTER10, UNIP LDA                   | 105,820.00 | 01/WW10/X/2025       | AADACOSTA        |
| 2586010654 | 19/11/2025 | Direção Nacional de Pagamentos e Administração da Dotação Geral do Estado | AS PER ATTACHED LIST                        | 72,671.49  | PAYROLL 11/2025      | LDEARAUJO        |
| 2586010655 | 19/11/2025 | Direção Nacional de Pagamentos e Administração da Dotação Geral do Estado | AS PER ATTACHED LIST                        | 1,047.13   | PAYROLL 11/2025      | LDEARAUJO        |
| 2586010656 | 19/11/2025 | Direção Nacional de Pagamentos e Administração da Dotação Geral do Estado | ASPER ATTACHA LIST                          | 7,814.72   | PAYROLL 11/2025      | LDEARAUJO        |
| 2586010657 | 19/11/2025 | Direção Nacional de Pagamentos e Administração da Dotação Geral do Estado | AS PER ATTACHED LIST                        | 4,891.48   | PAYROLL 11/2025      | LDEARAUJO        |
| 2586010658 | 19/11/2025 | Administração do Posto Administrativo                                     | CONTA OFICIAL POSTO ADMINISTRATIVO LEQUIDOE | 1,125.00   | 65/APLQ-AMA/XI/2025  | AADACOSTA        |
| 2586010659 | 19/11/2025 | Serviços Municipal de Gestão Mercados e Turismo                           | FUNDOS INSTV.LDRNC.KMN                      | 660.00     | 71/GMT-AMA/XI/2025   | AADACOSTA        |
| 2586010660 | 19/11/2025 | Administração do Posto Administrativo                                     | CONTA OFICIAL POSTO ADMINISTRATIVO LAULARA  | 1,200.00   | 90/APLAU-AMA/XI/2025 | AADACOSTA        |
| 2586010661 | 19/11/2025 | Serviços Municipal de Segurança Alimentar                                 | CONTA OFICIAL POSTO ADMINISTRATIVO LAULARA  | 752.00     | 89/APLAU-AMA/XI/2025 | AADACOSTA        |
| 2586010662 | 19/11/2025 | Administração do Posto Administrativo                                     | CONTA OFICIAL POSTO ADMINISTRATIVO REMEXIO  | 378.00     | 61/APR-AMA/XI/2025   | AADACOSTA        |
| 2586010663 | 19/11/2025 | Serviços Municipal de Segurança Alimentar                                 | FUNDOS INSTV.LDRNC.KMN                      | 500.00     | 56/SMSA-AMA/XI/2025  | AADACOSTA        |
| 2586010664 | 20/11/2025 | Direção Nacional de Pagamentos e Administração da Dotação Geral do Estado | ORCAMENTO DA SEGURANCA SOCIAL               | 2,929.80   | PAYROLL 10/2025      | LDEARAUJO        |

| TPO NUMBER | TPO DATE   | ACCOUNT OFFICE/DIVISION  | Vendor/Payee Name  | Amount Pay | Invoice Number       | Created By(User) |
|------------|------------|--|--|------------|----------------------|------------------|
| 2586010665 | 21/11/2025 | Direção Nacional de Pagamentos e Administração da Dotação Geral do Estado    | AS PER ATTACHED LIST   | 78,809.68  | PAYROLL 11/2025      | LDEARAUJO        |
| 2586010666 | 21/11/2025 | Direção Nacional de Pagamentos e Administração da Dotação Geral do Estado    | AS PER ATTACHED LIST   | 130.56     | PAYROLL 11/2025      | LDEARAUJO        |
| 2586010667 | 21/11/2025 | Direção Nacional de Pagamentos e Administração da Dotação Geral do Estado    | ASPER ATTACHA LIST   | 751.68     | PAYROLL 11/2025      | LDEARAUJO        |
| 2586010668 | 28/11/2025 | Serviços Municipal de Ação Social  | CONTA OFFICIAL SOCIAL ACCAO SOCIAL E DEZASTRE NAUTURAIIS ADMINISTRACAO MUNICIPIO AILEU | 1,500.00   | 91/AMASA/X/2025      | AADACOSTA        |
| 2586010669 | 28/11/2025 | Administração do Posto Administrativo  | CONTA OFFICIAL SOCIAL ACCAO SOCIAL E DEZASTRE NAUTURAIIS ADMINISTRACAO MUNICIPIO AILEU | 1,000.00   | 92/AMASA/X/2025      | AADACOSTA        |
| 2586010670 | 28/11/2025 | Municipal Heritage and Logistics Service                                     | FUNDOS INSTV.LDRNC.KMN   | 1,500.00   | 213/SMPLA/XI/2025    | AADACOSTA        |
| 2586010671 | 28/11/2025 | Serviços Municipal de Segurança Alimentar                                    | FUNDOS INSTV.LDRNC.KMN   | 600.00     | 54/SMSA/XI/2025      | AADACOSTA        |
| 2586010672 | 28/11/2025 | Administração do Posto Administrativo  | CONTA OFFICIAL POSTO ADMINISTRATIVO REMEXIO  | 600.00     | 61/APR-AMA/XI/2025   | AADACOSTA        |
| 2586010673 | 28/11/2025 | Serviços Municipal de Água, Saneamento Básico e Ambiente                     | DRCC NCNL DS SVCS DE AG  | 500.00     | 33/SMASA.A/II/2025   | AADACOSTA        |
| 2586010674 | 28/11/2025 | Serviço Municipal de Finanças  | FUNDOS INSTV.LDRNC.KMN   | 750.00     | 92/SMA/AM.A/XI/2025  | AADACOSTA        |
| 2586010675 | 28/11/2025 | Serviços Municipal de Água, Saneamento Básico e Ambiente                     | DRCC NCNL DS SVCS DE AG  | 2,164.00   | 32/SMASA.AIL/II/2025 | AADACOSTA        |
| 2586010676 | 28/11/2025 | Serviço Municipal de Apoio ao Programa Nacional de Desenvolvimento dos Sucos | CONTA OFICIAL PNDS M. A.   | 11,910.00  | 358/PNDS/A/XI/2025   | AADACOSTA        |
| 2586010677 | 28/11/2025 | Municipal Service Support NGOs and Community Organizations                   | FUNDOS INSTV.LDRNC.KMN   | 625.00     | 61/SMONG'S/A/XI/2025 | AADACOSTA        |
| 2586010678 | 28/11/2025 | Serviço Municipal de Apoio ao Programa Nacional de Desenvolvimento dos Sucos | CONTA OFICIAL PNDS M. A.   | 3,870.00   | 358/PNDS/A/XI/2025   | AADACOSTA        |
| 2586010679 | 28/11/2025 | Serviços Municipal de Ação Social  | CONTA OFFICIAL SOCIAL ACCAO SOCIAL E DEZASTRE NAUTURAIIS ADMINISTRACAO MUNICIPIO AILEU | 100.00     | 94/SMASA-MA/A/X/2025 | AADACOSTA        |
| 2586010680 | 28/11/2025 | Serviços Municipal de Ação Social  | CONTA OFFICIAL SOCIAL ACCAO SOCIAL E DEZASTRE NAUTURAIIS ADMINISTRACAO MUNICIPIO AILEU | 1,700.00   | 93SMASA/PAM/A/X/2025 | AADACOSTA        |

| TPO NUMBER | TPO DATE   | ACCOUNT OFFICE/DIVISION  | Vendor/Payee Name                         | Amount Pay | Invoice Number       | Created By(User) |
|------------|------------|--|---|------------|----------------------|------------------|
| 2586010681 | 28/11/2025 | Administração do Posto Administrativo  | CONTA OFFICIAL POSTO ADMINISTRATIVO AILEU | 1,200.00   | 112/GAB.PA-AV/X/2025 | AADACOSTA        |
| 2586010682 | 28/11/2025 | Serviços Municipal de Segurança Alimentar                                    | FUNDOS INSTV.LDRNC.KMN                    | 1,400.00   | 55/DSMSA/A/XI/2025   | AADACOSTA        |
| 2586010683 | 28/11/2025 | Administração do Posto Administrativo  | CONTA OFFICIAL POSTO ADMINISTRATIVO AILEU | 377.00     | 112/GAB.PA-AV/X/2025 | AADACOSTA        |
| 2586010684 | 2/12/2025  | Municipal Heritage and Logistics Service                                     | MA'HOR JERLIBA UNIPessoal, LDA            | 3,730.00   | 01-MJ/IX/2025        | AADACOSTA        |
| 2586010685 | 2/12/2025  | Municipal Heritage and Logistics Service                                     | FAEYZA FIJJA, UNIPessoal LDA              | 7,000.00   | 195SMPL/AMA/X/2025   | AADACOSTA        |
| 2586010686 | 2/12/2025  | Serviço Municipal de Proteção Civil e Gestão de Desastres Naturais           | FAEYZA FIJJA, UNIPessoal LDA              | 3,750.00   | 07/FIJ/AIL/2023      | AADACOSTA        |
| 2586010687 | 2/12/2025  | Serviços Municipal de Saúde  | ARNES MECHYA, UNIPessoal LDA              | 732.00     | 06/ARNES/2025        | AADACOSTA        |
| 2586010688 | 2/12/2025  | Serviço Municipal de Finanças  | ARNES MECHYA, UNIPessoal LDA              | 6,352.50   | 05/ARNES/2025        | AADACOSTA        |
| 2586010689 | 2/12/2025  | Serviço Municipal de Apoio ao Programa Nacional de Desenvolvimento dos Sucos | ARNES MECHYA, UNIPessoal LDA              | 4,210.00   | 088/ARNES/AIL/X/2025 | AADACOSTA        |
| 2586010690 | 2/12/2025  | Serviços Municipal de Ação Social  | FAEYZA FIJJA, UNIPessoal LDA              | 4,000.00   | 07/FIJ/AIL/2027      | AADACOSTA        |
| 2586010691 | 2/12/2025  | Serviços Municipal de Segurança Alimentar                                    | ARNES MECHYA, UNIPessoal LDA              | 188.00     | 077/ARNES/AIL/X/2025 | AADACOSTA        |
| 2586010692 | 2/12/2025  | Serviços Municipal de Educação   | ALGIFA, UNIPessoal LDA                    | 468.00     | 52/ALGIFA/X/2025     | AADACOSTA        |
| 2586010693 | 4/12/2025  | Direção Nacional de Pagamentos e Administração da Dotação Geral do Estado    | ORCAMENTO DA SEGURANCA SOCIAL             | 3,437.88   | PAYROLL 10/2025      | LDEARAUJO        |
| 2586010694 | 4/12/2025  | Municipal Heritage and Logistics Service                                     | FASTEP, LDA                               | 2,435.00   | FTP0020251110        | AADACOSTA        |
| 2586010695 | 4/12/2025  | Municipal Heritage and Logistics Service                                     | FASTEP, LDA                               | 8,256.00   | FTP0020253006        | AADACOSTA        |
| 2586010696 | 5/12/2025  | Municipal Heritage and Logistics Service                                     | TIMOR TELECOM                             | 8,100.00   | 3026/DCM/2025        | AADACOSTA        |
| 2586010697 | 5/12/2025  | Municipal Heritage and Logistics Service                                     | ALGIFA, UNIPessoal LDA                    | 511.00     | 50/ALGIFA/X/2025     | AADACOSTA        |
| 2586010698 | 5/12/2025  | Serviços Municipal de Saúde  | ALGIFA, UNIPessoal LDA                    | 241.00     | 51/Algifa/X/2025.    | AADACOSTA        |
| 2586010699 | 5/12/2025  | Serviços Municipal de Ação Social  | DIBORNA, UNIPessoal LDA                   | 3,740.00   | 02/DB-A/XI/2025      | AADACOSTA        |
| 2586010700 | 5/12/2025  | Serviço Municipal de Apoio ao Programa Nacional de Desenvolvimento dos Sucos | FASTEP, LDA                               | 4,400.50   | FP/AMA/0002          | AADACOSTA        |
| 2586010701 | 5/12/2025  | Serviços Municipal de Ação Social  | DIBORNA, UNIPessoal LDA                   | 3,740.00   | 01/DB-A/XI/2025      | AADACOSTA        |
| 2586010702 | 6/12/2025  | Municipal Planning Agency  | FUNDOS INSTV.LDRNC.KMN                    | 4,540.00   | 48/SMF/XII/2025      | AADACOSTA        |
| 2586010703 | 6/12/2025  | Serviço Municipal de Finanças  | FUNDOS INSTV.LDRNC.KMN                    | 2,000.00   | 49/SMF/XII/2025      | AADACOSTA        |
| 2586010704 | 6/12/2025  | Serviço Municipal de Finanças  | FUNDOS INSTV.LDRNC.KMN                    | 8,000.00   | 47/SMF-AMA/XII/2025  | AADACOSTA        |
| 2586010705 | 6/12/2025  | Direção Nacional de Pagamentos e Administração da Dotação Geral do Estado    | ORCAMENTO DA SEGURANCA SOCIAL             | 3,326.08   | PAYROLL 11/2025      | LDEARAUJO        |

| TPO NUMBER | TPO DATE   | ACCOUNT OFFICE/DIVISION  | Vendor/Payee Name                            | Amount Pay | Invoice Number       | Created By(User) |
|------------|------------|--|--|------------|----------------------|------------------|
| 2586010706 | 6/12/2025  | Direção Nacional de Pagamentos e Administração da Dotação Geral do Estado    | ORCAMENTO DA SEGURANCA SOCIAL                | 2,809.84   | PAYROLL 11/2025      | LDEARAUJO        |
| 2586010707 | 10/12/2025 | Municipal Heritage and Logistics Service                                     | ELAMAJA UNIPESOAL LDA                        | 23,350.00  | 01/ELA11/XI/25       | AADACOSTA        |
| 2586010708 | 10/12/2025 | Serviços Municipal de Agricultura  | FASTEP, LDA                                  | 1,068.00   | FTP0020251115        | AADACOSTA        |
| 2586010709 | 10/12/2025 | Serviços Municipal de Saúde  | FASTEP, LDA                                  | 1,105.00   | FTPO020251116        | AADACOSTA        |
| 2586010710 | 10/12/2025 | Municipal Secretariat for Integrated Planning and Development                | ANOSEL UNIPESOAL LDA                         | 51,168.91  | 07/ANOSEL/XI/2025    | AADACOSTA        |
| 2586010711 | 10/12/2025 | Municipal Heritage and Logistics Service                                     | MORTILES UNIPESOAL LDA                       | 20,000.00  | 01/MORTILES/Q1/2025  | AADACOSTA        |
| 2586010712 | 10/12/2025 | Serviço Municipal de Apoio ao Programa Nacional de Desenvolvimento dos Sucos | FASTEP, LDA                                  | 2,819.50   | FTP0020251125        | AADACOSTA        |
| 2586010713 | 10/12/2025 | Serviço Municipal de Apoio ao Programa Nacional de Desenvolvimento dos Sucos | ALGIFA, UNIPESOAL LDA                        | 3,600.00   | 62/ALGIFA/AMA/2025   | AADACOSTA        |
| 2586010714 | 10/12/2025 | Serviço Municipal de Proteção Civil e Gestão de Desastres Naturais           | FAEYZA FIJJA, UNIPESOAL LDA                  | 3,750.00   | 07/FIJ/AIL/Q3/2025   | AADACOSTA        |
| 2586010715 | 10/12/2025 | Administração do Posto Administrativo  | FUNDOS INSTV.LDRNC.KMN                       | 240.00     | 109/SMRNSC/XI/2025   | AADACOSTA        |
| 2586010716 | 11/12/2025 | Administração do Posto Administrativo  | CONTA OFFICIAL POSTO ADMINISTRATIVO REMEXIO  | 600.00     | 55/APR-AMA/XI/2025   | AADACOSTA        |
| 2586010717 | 11/12/2025 | Administração do Posto Administrativo  | CONTA OFFICIAL POSTO ADMINISTRATIVO LEQUIDOE | 1,800.00   | 65/GAB.AAPLQ/XI/2025 | AADACOSTA        |
| 2586010718 | 12/12/2025 | Administração do Posto Administrativo  | CONTA OFFICIAL POSTO ADMINISTRATIVO REMEXIO  | 378.00     | 56/APR-AMA/XI/2025   | AADACOSTA        |
| 2586010719 | 12/12/2025 | Municipal Heritage and Logistics Service                                     | SAHABAT LOROSAE, UNIPESOAL LDA               | 7,625.00   | INV/ST/1125/0001     | AADACOSTA        |
| 2586010720 | 13/12/2025 | Serviços Municipal de Educação   | EDUCACAO DISTRITO AILEU                      | 1,000.00   | 355/SMEA.AMA/12/2025 | AADACOSTA        |
| 2586010721 | 14/12/2025 | Direção Nacional de Pagamentos e Administração da Dotação Geral do Estado    | AS PER ATTACHED LIST                         | 1,047.13   | PAYROLL 12/2025      | LDEARAUJO        |
| 2586010722 | 14/12/2025 | Direção Nacional de Pagamentos e Administração da Dotação Geral do Estado    | AS PER ATTACHED LIST                         | 72,306.08  | PAYROLL 12/2025      | LDEARAUJO        |
| 2586010723 | 15/12/2025 | Direção Nacional de Pagamentos e Administração da Dotação Geral do Estado    | ASPER ATTACHA LIST                           | 7,814.72   | PAYROLL 12/2025      | LDEARAUJO        |
| 2586010724 | 15/12/2025 | Direção Nacional de Pagamentos e Administração da Dotação Geral do Estado    | AS PER ATTACHED LIST                         | 4,891.48   | PAYROLL 12/2025      | LDEARAUJO        |
| 2586010725 | 15/12/2025 | Serviços Municipal de Água, Saneamento Básico e Ambiente                     | MORTILES UNIPESOAL LDA                       | 1,000.00   | 02/Mortiles/Q1/2025  | AADACOSTA        |

| TPO NUMBER | TPO DATE   | ACCOUNT OFFICE/DIVISION   | Vendor/Payee Name              | Amount Pay | Invoice Number       | Created By(User) |
|------------|------------|---|--------------------------------|------------|----------------------|------------------|
| 2586010726 | 16/12/2025 | Direção Nacional de Pagamentos e Administração da Dotação Geral do Estado | AS PER ATTACHED LIST           | 130.56     | PAYROLL 12/2025      | LDEARAUJO        |
| 2586010727 | 16/12/2025 | Direção Nacional de Pagamentos e Administração da Dotação Geral do Estado | ASPER ATTACHA LIST             | 751.68     | PAYROLL 12/2025      | LDEARAUJO        |
| 2586010728 | 16/12/2025 | Municipal Secretariat for Integrated Planning and Development             | NORTHLANDMASHA, UNIPESSOAL LDA | 21,342.53  | 10/C.North/XI/2025   | AADACOSTA        |
| 2586010729 | 16/12/2025 | Municipal Service Support NGOs and Community Organizations                | SUKU FADABLOCO                 | 4,410.00   | 63/SMONGOC/PAM/12/25 | AADACOSTA        |
| 2586010730 | 16/12/2025 | Municipal Service Support NGOs and Community Organizations                | SUKU TALITU                    | 4,410.00   | 63/SMONGOC/PAM/12/25 | AADACOSTA        |
| 2586010731 | 16/12/2025 | Municipal Service Support NGOs and Community Organizations                | SUKU LAHAE                     | 4,860.00   | 63/SMONGOC/PAM/12/25 | AADACOSTA        |
| 2586010732 | 16/12/2025 | Municipal Service Support NGOs and Community Organizations                | SUKU MANUCASA                  | 3,510.00   | 63/SMONGOC/PAM/12/25 | AADACOSTA        |
| 2586010733 | 16/12/2025 | Municipal Service Support NGOs and Community Organizations                | SUKU FAHISOI                   | 3,960.00   | 63/SMONGOC/PAM/12/25 | AADACOSTA        |
| 2586010734 | 16/12/2025 | Municipal Service Support NGOs and Community Organizations                | SUKU SABORIA                   | 3,960.00   | 63/SMONGOC/PAM/12/25 | AADACOSTA        |
| 2586010735 | 16/12/2025 | Municipal Service Support NGOs and Community Organizations                | SUKU NAMOLESSO                 | 4,410.00   | 63/SMONGOC/PAM/12/25 | AADACOSTA        |
| 2586010736 | 16/12/2025 | Municipal Service Support NGOs and Community Organizations                | SUKU MADABENO                  | 5,310.00   | 63/SMONGOC/PAM/12/25 | AADACOSTA        |
| 2586010737 | 16/12/2025 | Municipal Service Support NGOs and Community Organizations                | SUKU AISSIRIMOU                | 4,860.00   | 63/SMONGOC/PAM/12/25 | AADACOSTA        |
| 2586010738 | 16/12/2025 | Municipal Service Support NGOs and Community Organizations                | SUKU HOHOLAU                   | 4,860.00   | 63/SMONGOC/PAM/12/25 | AADACOSTA        |
| 2586010739 | 16/12/2025 | Municipal Service Support NGOs and Community Organizations                | SUKU AISSIRIMOU                | 2,811.00   | 64/ONG-AMA/XI/2025   | AADACOSTA        |
| 2586010740 | 16/12/2025 | Municipal Service Support NGOs and Community Organizations                | SUKU FAHIRIA                   | 3,166.00   | 64/ONG-AMA/XI/2025   | AADACOSTA        |
| 2586010741 | 16/12/2025 | Municipal Service Support NGOs and Community Organizations                | SUKU HOHOLAU                   | 2,811.00   | 64/ONG-AMA/XI/2025   | AADACOSTA        |
| 2586010742 | 16/12/2025 | Municipal Service Support NGOs and Community Organizations                | SUKU SABORIA                   | 2,356.00   | 64/SMONGOC/PAM/12/25 | AADACOSTA        |
| 2586010743 | 16/12/2025 | Municipal Service Support NGOs and Community Organizations                | SUKU FATISI                    | 3,960.00   | 63/SMONGOC/PAM/12/25 | AADACOSTA        |
| 2586010744 | 16/12/2025 | Municipal Service Support NGOs and Community Organizations                | SUKU MAUMETA                   | 3,960.00   | 63/SMONGOC/PAM/12/25 | AADACOSTA        |
| 2586010745 | 16/12/2025 | Municipal Service Support NGOs and Community Organizations                | SUKU FAHISOI                   | 3,960.00   | 63/SMONGCS/AMA/12/25 | AADACOSTA        |
| 2586010746 | 16/12/2025 | Municipal Service Support NGOs and Community Organizations                | SUKU KARAHILI                  | 4,410.00   | 63/SMONGCS/AMA/12/25 | AADACOSTA        |

| TPO NUMBER | TPO DATE   | ACCOUNT OFFICE/DIVISION  | Vendor/Payee Name          | Amount Pay | Invoice Number       | Created By(User) |
|------------|------------|--|----------------------------|------------|----------------------|------------------|
| 2586010747 | 16/12/2025 | Municipal Service Support NGOs and Community Organizations                   | SUKU FAHISOI               | 2,026.00   | 64/SMONGOC/PAM/12/25 | AADACOSTA        |
| 2586010748 | 16/12/2025 | Municipal Service Support NGOs and Community Organizations                   | SUKU COTOLAU               | 4,860.00   | 63/SMONGOC/PAM/12/25 | AADACOSTA        |
| 2586010749 | 16/12/2025 | Municipal Service Support NGOs and Community Organizations                   | SUKU TOHUMETA              | 3,960.00   | 63/SMONGOC/PAM/12/25 | AADACOSTA        |
| 2586010750 | 16/12/2025 | Municipal Service Support NGOs and Community Organizations                   | SUKU LIURAI                | 3,960.00   | 63/SMONGOC/PAM/12/25 | AADACOSTA        |
| 2586010751 | 16/12/2025 | Municipal Service Support NGOs and Community Organizations                   | SUKU HAUTOHO               | 3,960.00   | 63/SMONGCS/AMA/12/25 | AADACOSTA        |
| 2586010752 | 16/12/2025 | Municipal Service Support NGOs and Community Organizations                   | SUKU BOCOLELO              | 4,410.00   | 63/SMONGCS/AMA/12/25 | AADACOSTA        |
| 2586010753 | 16/12/2025 | Serviços Municipal de Água, Saneamento Básico e Ambiente                     | FASTEP, LDA                | 912.00     | FTP0020251114        | AADACOSTA        |
| 2586010754 | 16/12/2025 | Direção Nacional de Pagamentos e Administração da Dotação Geral do Estado    | AS PER ATTACHED LIST       | 78,349.84  | PAYROLL 12/2025      | LDEARAUJO        |
| 2586010755 | 16/12/2025 | Municipal Secretariat for Integrated Planning and Development                | MIROL REFUSA UNIPESOAL LDA | 46,728.71  | 4/MR-pag1/XII/2025   | AADACOSTA        |
| 2586010756 | 16/12/2025 | Municipal Heritage and Logistics Service                                     | MORTILES UNIPESOAL LDA     | 5,400.00   | 01/Mortiles/Q3/2025  | AADACOSTA        |
| 2586010757 | 16/12/2025 | Serviços Municipal de Educação   | EDUCACAO DISTRITO AILEU    | 600.00     | 353/SME-AMA/XII/2025 | AADACOSTA        |
| 2586010758 | 16/12/2025 | Serviços Municipal de Registos, Notariado e Cadastrais                       | FUNDOS INSTV.LDRNC.KMN     | 745.00     | 108/SMRNSC-AMA/X/25  | AADACOSTA        |
| 2586010759 | 16/12/2025 | Municipal Service Support NGOs and Community Organizations                   | SUKU FATUBOSSA             | 5,760.00   | 63/SMONGOC/PAM/12/25 | AADACOSTA        |
| 2586010760 | 16/12/2025 | Municipal Service Support NGOs and Community Organizations                   | SUKU BETULAU               | 3,960.00   | 63/SMONGOC/PAM/12/25 | AADACOSTA        |
| 2586010761 | 16/12/2025 | Serviço Municipal de Apoio ao Programa Nacional de Desenvolvimento dos Sucos | MORTILES UNIPESOAL LDA     | 3,333.00   | 10/Mortiles/Q3/2025  | AADACOSTA        |
| 2586010762 | 16/12/2025 | Municipal Service Support NGOs and Community Organizations                   | SUKU LAHAE                 | 2,811.00   | 64/SMONGOC/PAM/12/25 | AADACOSTA        |
| 2586010763 | 16/12/2025 | Municipal Service Support NGOs and Community Organizations                   | SUKU LAUSI                 | 3,960.00   | 63/SMONGCS/AMA/12/25 | AADACOSTA        |
| 2586010764 | 16/12/2025 | Serviços Municipal de Gestão Mercados e Turismo                              | MORTILES UNIPESOAL LDA     | 150.00     | 08/Mortiles/Q3/2025  | AADACOSTA        |
| 2586010765 | 16/12/2025 | Municipal Service Support NGOs and Community Organizations                   | SUKU MALERE                | 4,410.00   | 63/SMONGOC/PAM/12/25 | AADACOSTA        |
| 2586010766 | 16/12/2025 | Municipal Service Support NGOs and Community Organizations                   | SUKU FATURILAU             | 3,510.00   | 63/SMONGOC/PAM/12/25 | AADACOSTA        |
| 2586010767 | 16/12/2025 | Municipal Service Support NGOs and Community Organizations                   | SUKU KARAHILI              | 2,315.00   | 64/SMONGOC/PAM/XI/25 | AADACOSTA        |

| TPO NUMBER | TPO DATE   | ACCOUNT OFFICE/DIVISION                                    | Vendor/Payee Name      | Amount Pay | Invoice Number       | Created By(User) |
|------------|------------|--|------------------------|------------|----------------------|------------------|
| 2586010768 | 16/12/2025 | Serviços Municipal de Segurança Alimentar                  | MORTILES UNIPESOAL LDA | 150.00     | 09/Mortiles/Q3/2025  | AADACOSTA        |
| 2586010769 | 16/12/2025 | Municipal Service Support NGOs and Community Organizations | SUKU BANDUDATO         | 3,960.00   | 63/SMONGOC/PAM/12/25 | AADACOSTA        |
| 2586010770 | 16/12/2025 | Serviços Municipal de Agricultura                          | MORTILES UNIPESOAL LDA | 625.00     | 04/Mortiles/Q3/2025  | AADACOSTA        |
| 2586010771 | 16/12/2025 | Serviços Municipal de Obras Públicas e Transportes         | MORTILES UNIPESOAL LDA | 133.00     | 05/Mortiles/Q3/2025  | AADACOSTA        |
| 2586010772 | 16/12/2025 | Serviços Municipal de Registos, Notariado e Cadastrais     | MORTILES UNIPESOAL LDA | 133.00     | 11/Mortiles/Q3/2025  | AADACOSTA        |
| 2586010773 | 16/12/2025 | Serviços Municipal de Saúde                                | MORTILES UNIPESOAL LDA | 706.00     | 02/Mortiles/Q3/32025 | AADACOSTA        |
| 2586010774 | 17/12/2025 | Municipal Service Support NGOs and Community Organizations | SUKU HURAI RACO        | 4,410.00   | 63/SMONGCS/AMA/12/25 | AADACOSTA        |
| 2586010775 | 17/12/2025 | Municipal Service Support NGOs and Community Organizations | SUKU TULATAQUEO        | 4,410.00   | 63/SMONGOC/PAM/12/25 | AADACOSTA        |
| 2586010776 | 17/12/2025 | Municipal Service Support NGOs and Community Organizations | SUKU ACUMAU            | 3,510.00   | 63/SMONGCS/AMA/12/25 | AADACOSTA        |
| 2586010777 | 18/12/2025 | Municipal Service Support NGOs and Community Organizations | SUKU LEQUITURA         | 4,410.00   | 63/SMONGCS/AMA/12/25 | AADACOSTA        |
| 2586010778 | 18/12/2025 | Municipal Service Support NGOs and Community Organizations | SUKU SELOI KRAIK       | 7,110.00   | 63/SMONGOC/PAM/12/25 | AADACOSTA        |
| 2586010779 | 18/12/2025 | Municipal Service Support NGOs and Community Organizations | SUKU FAHIRIA           | 5,310.00   | 63/SMONGOC/PAM/12/25 | AADACOSTA        |
| 2586010780 | 18/12/2025 | Municipal Service Support NGOs and Community Organizations | SUKU LIURAI            | 6,210.00   | 63/SMONGOC/PAM/12/25 | AADACOSTA        |
| 2586010781 | 18/12/2025 | Municipal Service Support NGOs and Community Organizations | SUKU LEQUITURA         | 2,456.00   | 64/SMONGOC/PAM/12/25 | AADACOSTA        |
| 2586010782 | 18/12/2025 | Municipal Service Support NGOs and Community Organizations | SUKU NAMOLESSO         | 2,456.00   | 64/SMONGOC/PAM/XI/25 | AADACOSTA        |
| 2586010783 | 18/12/2025 | Municipal Service Support NGOs and Community Organizations | SUKU ACUMAU            | 2,026.00   | 64/SMONGOC/PAM/XI/25 | AADACOSTA        |
| 2586010784 | 18/12/2025 | Municipal Service Support NGOs and Community Organizations | SUKU COTOLAU           | 2,811.00   | 64/SMONGOC/PAM/XI/25 | AADACOSTA        |
| 2586010785 | 18/12/2025 | Municipal Service Support NGOs and Community Organizations | SUKU TALITU            | 2,456.00   | 64/SMONGOC/PAM/XI/25 | AADACOSTA        |
| 2586010786 | 18/12/2025 | Municipal Service Support NGOs and Community Organizations | SUKU HAUTOHO           | 2,026.00   | 64/SMONGOC/PAM/XI/25 | AADACOSTA        |
| 2586010787 | 18/12/2025 | Municipal Service Support NGOs and Community Organizations | SUKU MAUMETA           | 2,026.00   | 64/SMONGOC/PAM/XI/25 | AADACOSTA        |
| 2586010788 | 18/12/2025 | Municipal Service Support NGOs and Community Organizations | SUKU MALERE            | 2,456.00   | 64/SMONGOC/PAM/XI/25 | AADACOSTA        |
| 2586010789 | 18/12/2025 | Municipal Service Support NGOs and Community Organizations | SUKU SELOI KRAIK       | 4,661.00   | 64/SMONGOC/PAM/XI/25 | AADACOSTA        |
| 2586010790 | 18/12/2025 | Municipal Service Support NGOs and Community Organizations | SUKU BANDUDATO         | 2,356.00   | 64/SMONGOC/PAM/XI/25 | AADACOSTA        |

| TPO NUMBER | TPO DATE   | ACCOUNT OFFICE/DIVISION                                    | Vendor/Payee Name             | Amount Pay | Invoice Number       | Created By(User) |
|------------|------------|--|-------------------------------|------------|----------------------|------------------|
| 2586010791 | 18/12/2025 | Municipal Service Support NGOs and Community Organizations | SUKU FATUBOSSA                | 3,521.00   | 64/SMONGOC/PAM/XI/25 | AADACOSTA        |
| 2586010792 | 18/12/2025 | Municipal Service Support NGOs and Community Organizations | SUKU MADABENO                 | 3,166.00   | 64/SMONGOC/PAM/XI/25 | AADACOSTA        |
| 2586010793 | 18/12/2025 | Municipal Service Support NGOs and Community Organizations | SUKU FATISI                   | 2,026.00   | 64/SMONGOC/PAM/XI/25 | AADACOSTA        |
| 2586010794 | 18/12/2025 | Municipal Service Support NGOs and Community Organizations | SUKU TOHUMETA                 | 2,026.00   | 64/SMONGOC/PAM/XI/25 | AADACOSTA        |
| 2586010795 | 18/12/2025 | Municipal Service Support NGOs and Community Organizations | SUKU BOCOLELO                 | 2,456.00   | 64/SMONGOC/PAM/XI/25 | AADACOSTA        |
| 2586010796 | 18/12/2025 | Municipal Service Support NGOs and Community Organizations | SUKU MANUCASA                 | 1,671.00   | 64/SMONGOC/PAM/XI/25 | AADACOSTA        |
| 2586010797 | 18/12/2025 | Municipal Service Support NGOs and Community Organizations | SUKU BETULAU                  | 2,026.00   | 64/SMONGOC/PAM/XI/25 | AADACOSTA        |
| 2586010798 | 18/12/2025 | Municipal Service Support NGOs and Community Organizations | SUKU TULATAQUEO               | 2,456.00   | 64/SMONGOC/PAM/XI/25 | AADACOSTA        |
| 2586010799 | 18/12/2025 | Municipal Service Support NGOs and Community Organizations | SUKU FAHISOI                  | 2,026.00   | 64/SMONGOC/PAM/XI/25 | AADACOSTA        |
| 2586010800 | 18/12/2025 | Municipal Service Support NGOs and Community Organizations | SUKU LIURAI                   | 2,026.00   | 64/SMONGOC/PAM/XI/25 | AADACOSTA        |
| 2586010801 | 18/12/2025 | Municipal Service Support NGOs and Community Organizations | SUKU LAUSI                    | 2,356.00   | 64/SMONGOC/PAM/XI/25 | AADACOSTA        |
| 2586010802 | 18/12/2025 | Municipal Service Support NGOs and Community Organizations | SUKU HURAI RACO               | 2,315.00   | 64/SMONGOC/PAM/XI/25 | AADACOSTA        |
| 2586010803 | 18/12/2025 | Municipal Service Support NGOs and Community Organizations | SUKU LIURAI                   | 3,876.00   | 64/SMONGOC/PAM/XI/25 | AADACOSTA        |
| 2586010804 | 18/12/2025 | Municipal Service Support NGOs and Community Organizations | SUKU FATURILAU                | 1,671.00   | 64/SMONGOC/PAM/XI/25 | AADACOSTA        |
| 2586010805 | 18/12/2025 | Municipal Service Support NGOs and Community Organizations | SUKU FADABLOCO                | 2,456.00   | 64/SMONGOC/PAM/XI/25 | AADACOSTA        |
| 2586010806 | 23/12/2025 | Municipal Service Support NGOs and Community Organizations | SUKU BERELEU                  | 4,860.00   | 63/SMONGOC/PAM/12/25 | AADACOSTA        |
| 2586010807 | 23/12/2025 | Municipal Service Support NGOs and Community Organizations | SUKU FATURASA                 | 4,410.00   | 63/SMONGOC/PAM/12/25 | AADACOSTA        |
| 2586010808 | 23/12/2025 | Municipal Service Support NGOs and Community Organizations | SUKU BERELEU                  | 2,811.00   | 63/SMONGOC/PAM/12/25 | AADACOSTA        |
| 2586010809 | 23/12/2025 | Municipal Service Support NGOs and Community Organizations | SUKU FATURASA                 | 2,456.00   | 63/SMONGOC/PAM/12/25 | AADACOSTA        |
| 2586010810 | 23/12/2025 | Municipal Service Support NGOs and Community Organizations | SUKU ACUBILITOHO              | 2,026.00   | 63/SMONGOC/PAM/12/25 | AADACOSTA        |
| 2586010811 | 23/12/2025 | Municipal Service Support NGOs and Community Organizations | SUKU ACUBILITOHO              | 3,960.00   | 63/SMONGOC/PAM/12/25 | AADACOSTA        |
| 2586010812 | 24/12/2025 | Ministério das Finanças                                    | ORCAMENTO DA SEGURANCA SOCIAL | 2,857.84   | PAYROLL 12/2025      | LDEARAUJO        |

| TPO NUMBER | TPO DATE   | ACCOUNT OFFICE/DIVISION  | Vendor/Payee Name             | Amount Pay | Invoice Number       | Created By(User) |
|------------|------------|--|-------------------------------|------------|----------------------|------------------|
| 2586010813 | 24/12/2025 | Ministério das Finanças  | ORCAMENTO DA SEGURANCA SOCIAL | 3,306.92   | PAYROLL 12/2025      | LDEARAUJO        |
| 2586010814 | 27/12/2025 | Serviços Municipal de Ação Social  | KONTA RESEITAS BTL, E.P       | 96.00      | 47/BTLEP-A/XI/2025AS | AADACOSTA        |
| 2586010815 | 27/12/2025 | Serviços Municipal de Registos, Notariado e Cadastrais                       | KONTA RESEITAS BTL, E.P       | 42.00      | 47/BTLEP-A/XI/2025TR | AADACOSTA        |
| 2586010816 | 27/12/2025 | Administração do Posto Administrativo  | KONTA RESEITAS BTL, E.P       | 95.00      | 47/BTLEP-A/XI/2025AV | AADACOSTA        |
| 2586010817 | 27/12/2025 | Serviços Municipal de Obras Públicas e Transportes                           | KONTA RESEITAS BTL, E.P       | 477.00     | 47/BTLEP-A/XI/2025OB | AADACOSTA        |
| 2586010818 | 27/12/2025 | Serviços Municipal de Agricultura  | KONTA RESEITAS BTL, E.P       | 752.40     | 47/BTLEP-A/XI/2025AG | AADACOSTA        |
| 2586010819 | 27/12/2025 | Serviços Municipal de Saúde  | KONTA RESEITAS BTL, E.P       | 153.15     | 47/BTLEP-AIL/11/2025 | AADACOSTA        |
| 2586010820 | 27/12/2025 | Serviços Municipal de Saúde  | KONTA RESEITAS BTL, E.P       | 667.05     | 47/BTLEP-AIL/XI/2025 | AADACOSTA        |
| 2586010821 | 27/12/2025 | Serviços Municipal de Saúde  | KONTA RESEITAS BTL, E.P       | 69.60      | 47/BTLEP-AIL/XI/2025 | AADACOSTA        |
| 2586010822 | 27/12/2025 | Serviço Municipal de Apoio ao Programa Nacional de Desenvolvimento dos Sucos | KONTA RESEITAS BTL, E.P       | 252.80     | AL01000117           | AADACOSTA        |
| 2586010823 | 27/12/2025 | Serviços Municipal de Educação   | KONTA RESEITAS BTL, E.P       | 58.20      | AL01000359           | AADACOSTA        |
| 2586010824 | 27/12/2025 | Serviço Municipal de Finanças  | FUNDOS INSTV.LDRNC.KMN        | 1,000.00   | SMF-KO-19-12-2025    | AADACOSTA        |
| 2586010825 | 28/12/2025 | Ministério das Finanças  | ASPER ATTACHA LIST            | 6,127.42   | PAYROLL 12/2025      | LDEARAUJO        |
| 2586010826 | 28/12/2025 | Ministério das Finanças  | AS PER ATTACHED LIST          | 57,492.74  | PAYROLL 12/2025      | LDEARAUJO        |
| 2586010827 | 28/12/2025 | Ministério das Finanças  | AS PER ATTACHED LIST          | 3,856.68   | PAYROLL 12/2025      | LDEARAUJO        |
| 2586010828 | 28/12/2025 | Ministério das Finanças  | AS PER ATTACHED LIST          | 757.78     | PAYROLL 12/2025      | LDEARAUJO        |
| 2586010829 | 28/12/2025 | Administração do Posto Administrativo  | ERSOI UNIPESSOAL LDA          | 2,000.00   | 02/ERSOI/XII/2025    | AADACOSTA        |
| 2586010830 | 28/12/2025 | Serviços Municipal de Saúde  | ARNES MECHYA, UNIPESSOAL LDA  | 1,682.00   | 10/ARNES/2025        | AADACOSTA        |
| 2586010831 | 28/12/2025 | Administração do Posto Administrativo  | NUSABE III UNIPESSOAL LDA     | 750.00     | 3/AIL/NSB/XII/2025   | AADACOSTA        |
| 2586010832 | 28/12/2025 | Municipal Heritage and Logistics Service                                     | MORTILES UNIPESSOAL LDA       | 3,500.00   | 2/MORTILES/Q4/2025   | AADACOSTA        |
| 2586010833 | 28/12/2025 | Administração do Posto Administrativo  | MORTILES UNIPESSOAL LDA       | 2,000.00   | 1/MORTILES/Q4/2025   | AADACOSTA        |
| 2586010834 | 28/12/2025 | Administração do Posto Administrativo  | ERSOI UNIPESSOAL LDA          | 2,000.00   | 01/ERSOI/XII/2025    | AADACOSTA        |
| 2586010835 | 28/12/2025 | Administração do Posto Administrativo  | ERSOI UNIPESSOAL LDA          | 2,000.00   | 03/ERSOI XII2025     | AADACOSTA        |
| 2586010836 | 28/12/2025 | Serviços Municipal de Obras Públicas e Transportes                           | FASTEP, LDA                   | 630.00     | FP.AMA00048          | AADACOSTA        |
| 2586010837 | 28/12/2025 | Administração do Posto Administrativo  | ERSOI UNIPESSOAL LDA          | 2,000.00   | 05/Ersoi XII/2025    | AADACOSTA        |
| 2586010838 | 28/12/2025 | Serviço Municipal de Apoio ao Programa Nacional de Desenvolvimento dos Sucos | ARNES MECHYA, UNIPESSOAL LDA  | 5,000.00   | 0009/ARNES/2025      | AADACOSTA        |
| 2586010839 | 28/12/2025 | Serviço Municipal de Apoio ao Programa Nacional de Desenvolvimento dos Sucos | ARNES MECHYA, UNIPESSOAL LDA  | 800.00     | 12/ARNES/2025        | AADACOSTA        |
| 2586010840 | 28/12/2025 | Serviços Municipal de Registos, Notariado e Cadastrais                       | ARNES MECHYA, UNIPESSOAL LDA  | 250.00     | 14/ARNES/2025        | AADACOSTA        |
| 2586010841 | 28/12/2025 | Serviços Municipal de Agricultura  | MORTILES UNIPESSOAL LDA       | 875.00     | 4/MORTILES/Q4/2025   | AADACOSTA        |
| 2586010842 | 28/12/2025 | Serviços Municipal de Educação   | MORTILES UNIPESSOAL LDA       | 400.00     | 3/MORTILES/Q4/2025   | AADACOSTA        |
| 2586010843 | 28/12/2025 | Serviços Municipal de Saúde  | ERSOI UNIPESSOAL LDA          | 1,500.00   | 09/ERSOI/XII/2025    | AADACOSTA        |
| 2586010844 | 28/12/2025 | Serviços Municipal de Educação   | ERSOI UNIPESSOAL LDA          | 115.00     | 10/ERSOI/XII/2025    | AADACOSTA        |

| TPO NUMBER | TPO DATE   | ACCOUNT OFFICE/DIVISION  | Vendor/Payee Name                 | Amount Pay | Invoice Number      | Created By(User) |
|------------|------------|--|-----------------------------------|------------|---------------------|------------------|
| 2586010845 | 28/12/2025 | Administração do Posto Administrativo  | NUSABE III UNIPessoal LDA         | 2,000.00   | 4/AIL/NSB/XII/2025  | AADACOSTA        |
| 2586010846 | 28/12/2025 | Administração do Posto Administrativo  | NUSABE III UNIPessoal LDA         | 2,000.00   | 3/AIL//NSB/XII/2025 | AADACOSTA        |
| 2586010847 | 28/12/2025 | Administração do Posto Administrativo  | NUSABE III UNIPessoal LDA         | 2,000.00   | 2/AIL/NSB/XII/2025  | AADACOSTA        |
| 2586010848 | 28/12/2025 | Administração do Posto Administrativo  | NUSABE III UNIPessoal LDA         | 2,000.00   | 10/NSB/Q4/2025      | AADACOSTA        |
| 2586010849 | 28/12/2025 | Serviços Municipal de Segurança Alimentar                                    | ARNES MECHYA, UNIPessoal LDA      | 812.00     | 13/ARNES/2025       | AADACOSTA        |
| 2586010850 | 28/12/2025 | Serviços Municipal de Água, Saneamento Básico e Ambiente                     | ARNES MECHYA, UNIPessoal LDA      | 500.00     | 015/ARNES/2025      | AADACOSTA        |
| 2586010851 | 28/12/2025 | Serviço Municipal de Apoio ao Programa Nacional de Desenvolvimento dos Sucos | MORTILES UNIPessoal LDA           | 6,500.00   | 9/MORTILES/Q4/2025  | AADACOSTA        |
| 2586010852 | 28/12/2025 | Serviços Municipal de Segurança Alimentar                                    | MORTILES UNIPessoal LDA           | 250.00     | 8/MORTILES/Q4/2025  | AADACOSTA        |
| 2586010853 | 28/12/2025 | Administração do Posto Administrativo  | MORTILES UNIPessoal LDA           | 2,000.00   | 7/MORTILES/Q4/2025  | AADACOSTA        |
| 2586010854 | 28/12/2025 | Administração do Posto Administrativo  | MORTILES UNIPessoal LDA           | 2,000.00   | 5/MORTILES/Q4/2025  | AADACOSTA        |
| 2586010855 | 28/12/2025 | Serviços Municipal de Agricultura  | ERSOI UNIPessoal LDA              | 5,635.00   | 9/ERSOI/XII/2025    | AADACOSTA        |
| 2586010856 | 28/12/2025 | Administração do Posto Administrativo  | ELETRICIDADE DE TIMOR LESTE, E.P. | 727.68     | M02093              | AADACOSTA        |
| 2586010857 | 28/12/2025 | Serviços Municipal de Saúde  | ELETRICIDADE DE TIMOR LESTE, E.P. | 65.04      | M02098              | AADACOSTA        |
| 2586010858 | 28/12/2025 | Serviços Municipal de Saúde  | ELETRICIDADE DE TIMOR LESTE, E.P. | 356.88     | M03172              | AADACOSTA        |
| 2586010859 | 28/12/2025 | Municipal Heritage and Logistics Service                                     | ELETRICIDADE DE TIMOR LESTE, E.P. | 424.08     | M02120              | AADACOSTA        |
| 2586010860 | 28/12/2025 | Serviços Municipal de Saúde  | ELETRICIDADE DE TIMOR LESTE, E.P. | 69.84      | M02101              | AADACOSTA        |
| 2586010861 | 28/12/2025 | Municipal Heritage and Logistics Service                                     | ELETRICIDADE DE TIMOR LESTE, E.P. | 1,139.52   | M02122              | AADACOSTA        |
| 2586010862 | 28/12/2025 | Serviços Municipal de Saúde  | ELETRICIDADE DE TIMOR LESTE, E.P. | 465.84     | M02097              | AADACOSTA        |
| 2586010863 | 28/12/2025 | Serviço Municipal de Apoio ao Programa Nacional de Desenvolvimento dos Sucos | ELETRICIDADE DE TIMOR LESTE, E.P. | 234.48     | M03557              | AADACOSTA        |
| 2586010864 | 28/12/2025 | Municipal Heritage and Logistics Service                                     | ELETRICIDADE DE TIMOR LESTE, E.P. | 1,095.84   | M05022              | AADACOSTA        |
| 2586010865 | 28/12/2025 | Serviços Municipal de Saúde  | ELETRICIDADE DE TIMOR LESTE, E.P. | 38.88      | M06021              | AADACOSTA        |
| 2586010866 | 28/12/2025 | Serviços Municipal de Saúde  | ELETRICIDADE DE TIMOR LESTE, E.P. | 126.24     | M02100              | AADACOSTA        |
| 2586010867 | 28/12/2025 | Municipal Heritage and Logistics Service                                     | ELETRICIDADE DE TIMOR LESTE, E.P. | 4,141.68   | M02119              | AADACOSTA        |
| 2586010868 | 28/12/2025 | Serviços Municipal de Saúde  | ELETRICIDADE DE TIMOR LESTE, E.P. | 370.08     | M05017              | AADACOSTA        |
| 2586010869 | 28/12/2025 | Serviços Municipal de Saúde  | ELETRICIDADE DE TIMOR LESTE, E.P. | 194.16     | M06020              | AADACOSTA        |
| 2586010870 | 28/12/2025 | Serviços Municipal de Saúde  | ELETRICIDADE DE TIMOR LESTE, E.P. | 498.72     | M02099              | AADACOSTA        |
| 2586010871 | 28/12/2025 | Serviços Municipal de Saúde  | ELETRICIDADE DE TIMOR LESTE, E.P. | 1,040.16   | M02095              | AADACOSTA        |
| 2586010872 | 28/12/2025 | Serviços Municipal de Educação   | ELETRICIDADE DE TIMOR LESTE, E.P. | 60.48      | M06498              | AADACOSTA        |
| 2586010873 | 28/12/2025 | Serviços Municipal de Agricultura  | ELETRICIDADE DE TIMOR LESTE, E.P. | 1,202.64   | M03174              | AADACOSTA        |
| 2586010874 | 28/12/2025 | Municipal Heritage and Logistics Service                                     | ELETRICIDADE DE TIMOR LESTE, E.P. | 555.84     | M03503              | AADACOSTA        |
| 2586010875 | 28/12/2025 | Serviços Municipal de Agricultura  | ELETRICIDADE DE TIMOR LESTE, E.P. | 111.60     | M04847              | AADACOSTA        |
| 2586010876 | 28/12/2025 | Serviços Municipal de Agricultura  | ELETRICIDADE DE TIMOR LESTE, E.P. | 201.60     | M03174              | AADACOSTA        |

| TPO NUMBER | TPO DATE   | ACCOUNT OFFICE/DIVISION  | Vendor/Payee Name                 | Amount Pay | Invoice Number       | Created By(User) |
|------------|------------|--|-----------------------------------|------------|----------------------|------------------|
| 2586010877 | 28/12/2025 | Serviços Municipal de Saúde  | ELETRICIDADE DE TIMOR LESTE, E.P. | 460.56     | M05016               | AADACOSTA        |
| 2586010878 | 28/12/2025 | Serviços Municipal de Saúde  | ELETRICIDADE DE TIMOR LESTE, E.P. | 1,037.28   | M02117               | AADACOSTA        |
| 2586010879 | 28/12/2025 | Serviços Municipal de Saúde  | ELETRICIDADE DE TIMOR LESTE, E.P. | 1,787.04   | M03112               | AADACOSTA        |
| 2586010880 | 28/12/2025 | Municipal Heritage and Logistics Service                                     | ELETRICIDADE DE TIMOR LESTE, E.P. | 4,200.24   | M05009               | AADACOSTA        |
| 2586010881 | 28/12/2025 | Municipal Heritage and Logistics Service                                     | ELETRICIDADE DE TIMOR LESTE, E.P. | 124.80     | M06018               | AADACOSTA        |
| 2586010882 | 28/12/2025 | Municipal Heritage and Logistics Service                                     | ELETRICIDADE DE TIMOR LESTE, E.P. | 1,051.44   | M06504               | AADACOSTA        |
| 2586010883 | 28/12/2025 | Serviços Municipal de Saúde  | ELETRICIDADE DE TIMOR LESTE, E.P. | 294.00     | M06022               | AADACOSTA        |
| 2586010884 | 28/12/2025 | Municipal Heritage and Logistics Service                                     | ELETRICIDADE DE TIMOR LESTE, E.P. | 449.76     | M04850               | AADACOSTA        |
| 2586010885 | 28/12/2025 | Municipal Heritage and Logistics Service                                     | ELETRICIDADE DE TIMOR LESTE, E.P. | 1,207.20   | M05006               | AADACOSTA        |
| 2586010886 | 28/12/2025 | Municipal Heritage and Logistics Service                                     | ELETRICIDADE DE TIMOR LESTE, E.P. | 281.04     | M03905               | AADACOSTA        |
| 2586010887 | 28/12/2025 | Municipal Heritage and Logistics Service                                     | FASTEP, LDA                       | 2,809.00   | FP.AMA00047          | AADACOSTA        |
| 2586010888 | 28/12/2025 | Administração do Posto Administrativo  | ERSOI UNIPessoal LDA              | 1,000.00   | 06/ERSOI/XII/2025    | AADACOSTA        |
| 2586010889 | 28/12/2025 | Municipal Heritage and Logistics Service                                     | NUSABE III UNIPessoal LDA         | 5,510.00   | 02/AIL/NSB/XII/2025  | AADACOSTA        |
| 2586010890 | 28/12/2025 | Administração do Posto Administrativo  | NUSABE III UNIPessoal LDA         | 250.00     | 02/AIL/NSB/XII/2025A | AADACOSTA        |
| 2586010891 | 28/12/2025 | Serviços Municipal de Saúde  | NUSABE III UNIPessoal LDA         | 2,000.00   | 02/AIL/NSB/XII/2025S | AADACOSTA        |
| 2586010892 | 28/12/2025 | Serviços Municipal de Educação   | NUSABE III UNIPessoal LDA         | 521.00     | 02/AIL/NSB/XII/2025E | AADACOSTA        |
| 2586010893 | 28/12/2025 | Serviços Municipal de Água, Saneamento Básico e Ambiente                     | NUSABE III UNIPessoal LDA         | 933.00     | 02/AIL/NSB/XII/25SM  | AADACOSTA        |
| 2586010894 | 28/12/2025 | Serviço Municipal de Apoio ao Programa Nacional de Desenvolvimento dos Sucos | NUSABE III UNIPessoal LDA         | 4,133.00   | 02/AIL/NSB/XII/2025P | AADACOSTA        |
| 2586010895 | 28/12/2025 | Serviços Municipal de Educação   | ERSOI UNIPessoal LDA              | 345.00     | 03/ERSOI/XII/2025    | AADACOSTA        |
| 2586010896 | 28/12/2025 | Municipal Heritage and Logistics Service                                     | ALGIFA, UNIPessoal LDA            | 822.00     | ALGIFA.73/XII/2025   | AADACOSTA        |
| 2586010897 | 28/12/2025 | Serviços Municipal de Água, Saneamento Básico e Ambiente                     | ERSOI UNIPessoal LDA              | 750.00     | 04/ERSOI/XII/2025    | AADACOSTA        |
| 2586010898 | 28/12/2025 | Administração do Posto Administrativo  | ERSOI UNIPessoal LDA              | 1,000.00   | 05/ERSOI/XII/2025    | AADACOSTA        |
| 2586010899 | 28/12/2025 | Administração do Posto Administrativo  | ERSOI UNIPessoal LDA              | 1,000.00   | 07/ERSOI/XII/2025    | AADACOSTA        |
| 2586010900 | 28/12/2025 | Municipal Heritage and Logistics Service                                     | NUSABE III UNIPessoal LDA         | 5,510.00   | 02/AIL/NSB/XII/25AM  | AADACOSTA        |
| 2586010901 | 28/12/2025 | Serviços Municipal de Ação Social  | NUSABE III UNIPessoal LDA         | 667.00     | 02/AIL/NSB/XII/25AS  | AADACOSTA        |
| 2586010902 | 28/12/2025 | Administração do Posto Administrativo  | NUSABE III UNIPessoal LDA         | 250.00     | 02/AIL/NSB/XII/25AL  | AADACOSTA        |
| 2586010903 | 28/12/2025 | Administração do Posto Administrativo  | NUSABE III UNIPessoal LDA         | 250.00     | 02/AIL/NSB/XII/25AV  | AADACOSTA        |
| 2586010904 | 28/12/2025 | Serviços Municipal de Agricultura  | NUSABE III UNIPessoal LDA         | 1,433.00   | 02/AIL/NSB/XII/25AG  | AADACOSTA        |
| 2586010905 | 28/12/2025 | Serviços Municipal de Saúde  | NUSABE III UNIPessoal LDA         | 2,000.00   | 02/AIL/NSB/XII/25SA  | AADACOSTA        |

| TPO NUMBER | TPO DATE   | ACCOUNT OFFICE/DIVISION  | Vendor/Payee Name           | Amount Pay | Invoice Number       | Created By(User) |
|------------|------------|--|-----------------------------|------------|----------------------|------------------|
| 2586010906 | 28/12/2025 | Municipal Secretariat for Integrated Planning and Development                | FITUN FOUN, UNIPessoal LDA  | 54,030.37  | 03/FF/AIL/XII/2025   | AADACOSTA        |
| 2586010907 | 28/12/2025 | Administração do Posto Administrativo  | NUSABE III UNIPessoal LDA   | 250.00     | 02/AIL/NSB/XII/25AA  | AADACOSTA        |
| 2586010908 | 28/12/2025 | Serviços Municipal de Água, Saneamento Básico e Ambiente                     | NUSABE III UNIPessoal LDA   | 933.00     | 02/AIL/NSB/XII/25SS  | AADACOSTA        |
| 2586010909 | 28/12/2025 | Serviços Municipal de Agricultura  | NUSABE III UNIPessoal LDA   | 1,433.00   | 02/AIL/NSB/XII/25AR  | AADACOSTA        |
| 2586010910 | 28/12/2025 | Serviços Municipal de Educação   | NUSABE III UNIPessoal LDA   | 521.00     | 02/AIL/NSB/XII/25ED  | AADACOSTA        |
| 2586010911 | 28/12/2025 | Serviço Municipal de Apoio ao Programa Nacional de Desenvolvimento dos Sucos | NUSABE III UNIPessoal LDA   | 4,133.00   | 02/AIL/NSB/XII/25PD  | AADACOSTA        |
| 2586010912 | 28/12/2025 | Administração do Posto Administrativo  | ERSOI UNIPessoal LDA        | 1,000.00   | 08/ERSOI/XII/2025    | AADACOSTA        |
| 2586010913 | 28/12/2025 | Municipal Secretariat for Integrated Planning and Development                | QIVAN, UNIPessoal LDA       | 131,079.00 | 06/PDD/AIL/VI/25     | AADACOSTA        |
| 2586010914 | 28/12/2025 | Serviços Municipal de Gestão Mercados e Turismo                              | MORTILES UNIPessoal LDA     | 150.00     | 08/Mortiles/Q4/2025  | AADACOSTA        |
| 2586010915 | 28/12/2025 | Serviços Municipal de Segurança Alimentar                                    | MORTILES UNIPessoal LDA     | 150.00     | 09/Mortiles/Q4/2025  | AADACOSTA        |
| 2586010916 | 28/12/2025 | Serviços Municipal de Agricultura  | MORTILES UNIPessoal LDA     | 625.00     | 04/Mortiles/Q4/2025  | AADACOSTA        |
| 2586010917 | 28/12/2025 | Serviço Municipal de Apoio ao Programa Nacional de Desenvolvimento dos Sucos | MORTILES UNIPessoal LDA     | 3,333.00   | 10/Mortiles/Q4/2025  | AADACOSTA        |
| 2586010918 | 28/12/2025 | Serviços Municipal de Saúde  | MORTILES UNIPessoal LDA     | 706.00     | 02/Mortiles/Q4/32025 | AADACOSTA        |
| 2586010919 | 28/12/2025 | Municipal Heritage and Logistics Service                                     | MORTILES UNIPessoal LDA     | 5,400.00   | 01/Mortiles/Q4/2025  | AADACOSTA        |
| 2586010920 | 28/12/2025 | Serviços Municipal de Registos, Notariado e Cadastrais                       | MORTILES UNIPessoal LDA     | 133.00     | 11/Mortiles/Q4/2025  | AADACOSTA        |
| 2586010921 | 28/12/2025 | Municipal Heritage and Logistics Service                                     | BERAIJUU, UNIPessoal LDA    | 3,205.00   | 001/BER/XII/2025     | AADACOSTA        |
| 2586010922 | 28/12/2025 | Serviços Municipal de Água, Saneamento Básico e Ambiente                     | MORTILES UNIPessoal LDA     | 292.00     | 06/Mortiles/Q3/2025  | AADACOSTA        |
| 2586010923 | 28/12/2025 | Serviços Municipal de Educação   | MORTILES UNIPessoal LDA     | 166.00     | 03/Mortiles/Q4/2025  | AADACOSTA        |
| 2586010924 | 28/12/2025 | Administração do Posto Administrativo  | MORTILES UNIPessoal LDA     | 167.00     | 13/Mortiles/Q3/2025  | AADACOSTA        |
| 2586010925 | 28/12/2025 | Administração do Posto Administrativo  | MORTILES UNIPessoal LDA     | 167.00     | 14/Mortiles/Q3/2025  | AADACOSTA        |
| 2586010926 | 28/12/2025 | Administração do Posto Administrativo  | MORTILES UNIPessoal LDA     | 166.00     | 15/Mortiles/Q3/2025  | AADACOSTA        |
| 2586010927 | 28/12/2025 | Administração do Posto Administrativo  | MORTILES UNIPessoal LDA     | 167.00     | 12/Mortiles/Q3/2025  | AADACOSTA        |
| 2586010928 | 28/12/2025 | Serviços Municipal de Ação Social  | MORTILES UNIPessoal LDA     | 192.00     | 07/Mortiles/Q3/2025  | AADACOSTA        |
| 2586010929 | 28/12/2025 | Serviços Municipal de Saúde  | NUSABE III UNIPessoal LDA   | 2,000.00   | 02/AIL/NSB/V/25      | AADACOSTA        |
| 2586010930 | 28/12/2025 | Administração do Posto Administrativo  | NUSABE III UNIPessoal LDA   | 250.00     | 12/AIL/NBS/V/2025    | AADACOSTA        |
| 2586010931 | 28/12/2025 | Administração do Posto Administrativo  | NUSABE III UNIPessoal LDA   | 250.00     | 10/AIL/NBS/V/2025    | AADACOSTA        |
| 2586010932 | 28/12/2025 | Administração do Posto Administrativo  | NUSABE III UNIPessoal LDA   | 250.00     | 10/AIL/NCB/V/25      | AADACOSTA        |
| 2586010933 | 28/12/2025 | Municipal Secretariat for Integrated Planning and Development                | KUILELO UNIPessoal, LDA     | 15,505.64  | 02/KL/PDIM-V/2025    | AADACOSTA        |
| 2586010934 | 28/12/2025 | Municipal Secretariat for Integrated Planning and Development                | MIROL REFUSA UNIPessoal LDA | 22,732.89  | 5/MR-pag1/XII/2025   | AADACOSTA        |

| TPO NUMBER | TPO DATE   | ACCOUNT OFFICE/DIVISION  | Vendor/Payee Name             | Amount Pay | Invoice Number      | Created By(User) |
|------------|------------|--|-------------------------------|------------|---------------------|------------------|
| 2586010935 | 30/12/2025 | Ministério das Finanças  | AS PER ATTACHED LIST          | 130.56     | PAYROLL 12/2025     | LDEARAUJO        |
| 2586010936 | 30/12/2025 | Ministério das Finanças  | AS PER ATTACHED LIST          | 78,420.16  | PAYROLL 12/2025     | LDEARAUJO        |
| 2586010937 | 30/12/2025 | Ministério das Finanças  | ASPER ATTACHA LIST            | 751.68     | PAYROLL 12/2025     | LDEARAUJO        |
| 2586010938 | 31/12/2025 | Ministério das Finanças  | ORCAMENTO DA SEGURANCA SOCIAL | 2,789.79   | PAYROLL 12/2025     | LDEARAUJO        |
| 2586010939 | 31/12/2025 | Ministério das Finanças  | ORCAMENTO DA SEGURANCA SOCIAL | 3,306.35   | PAYROLL 12/2025     | LDEARAUJO        |
| 2586010940 | 31/12/2025 | Serviços Municipal de Educação   | ALGIFA, UNIPESSOAL LDA        | 309.00     | ALGIFA.87/XII/2025  | AADACOSTA        |
| 2586010941 | 31/12/2025 | Municipal Heritage and Logistics Service                                     | ERSOI UNIPESSOAL LDA          | 1,750.88   | 12/ERSOI/XII/2055   | AADACOSTA        |
| 2586010942 | 31/12/2025 | Municipal Heritage and Logistics Service                                     | ERSOI UNIPESSOAL LDA          | 1,625.48   | 1/ERSOI/XII/2025    | AADACOSTA        |
| 2586010943 | 31/12/2025 | Serviços Municipal de Agricultura  | FASTEP, LDA                   | 1,628.00   | FP/AMA/0003         | AADACOSTA        |
| 2586010944 | 31/12/2025 | Serviços Municipal de Agricultura  | ALGIFA, UNIPESSOAL LDA        | 833.00     | ALGIFA.94/XII/2025  | AADACOSTA        |
| 2586010945 | 31/12/2025 | Serviços Municipal de Ação Social  | FAEYZA FIJJA, UNIPESSOAL LDA  | 4,000.00   | 7/FIJ/AIL/2025      | AADACOSTA        |
| 2586010946 | 31/12/2025 | Serviço Municipal de Proteção Civil e Gestão de Desastres Naturais           | FAEYZA FIJJA, UNIPESSOAL LDA  | 3,750.00   | 007/FIJ/AIL/25      | AADACOSTA        |
| 2586010947 | 31/12/2025 | Serviços Municipal de Ação Social  | NUSABE III UNIPESSOAL LDA     | 666.00     | 02/NSB/AI/12/2025   | AADACOSTA        |
| 2586010948 | 31/12/2025 | Serviços Municipal de Água, Saneamento Básico e Ambiente                     | FASTEP, LDA                   | 88.00      | FTP0020251129       | AADACOSTA        |
| 2586010949 | 31/12/2025 | Serviços Municipal de Saúde  | ALGIFA, UNIPESSOAL LDA        | 1,159.00   | ALGIFA.74/XII/2025  | AADACOSTA        |
| 2586010950 | 31/12/2025 | Municipal Secretariat for Integrated Planning and Development                | ANOSEL UNIPESSOAL LDA         | 22,741.73  | 7/ANOSEL.XII/2025   | AADACOSTA        |
| 2586010951 | 31/12/2025 | Municipal Heritage and Logistics Service                                     | ERSOI UNIPESSOAL LDA          | 3,042.34   | 1                   | AADACOSTA        |
| 2586010952 | 31/12/2025 | Serviço Municipal de Finanças  | PATMLAR, UNIPESSOAL LDA       | 9,385.19   | 20/PA/AIL/IV/2025   | AADACOSTA        |
| 2586010953 | 31/12/2025 | Serviço Municipal de Apoio ao Programa Nacional de Desenvolvimento dos Sucos | ERSOI UNIPESSOAL LDA          | 12,650.40  | 2                   | AADACOSTA        |
| 2586010954 | 31/12/2025 | Serviço Municipal de Finanças  | KLUIFUN, UNIPESSOAL LDA       | 5,314.81   | 197/SMPDIM/XII/25   | AADACOSTA        |
| 2586010955 | 31/12/2025 | Serviços Municipal de Saúde  | NUSABE III UNIPESSOAL LDA     | 1,000.00   | 05/AIL/NSB/2025     | AADACOSTA        |
| 2586010956 | 31/12/2025 | Municipal Secretariat for Integrated Planning and Development                | KUILELO UNIPESSOAL, LDA       | 31,011.28  | 13/KL/KBS/12/25     | AADACOSTA        |
| 2586010957 | 31/12/2025 | Serviços Municipal de Ação Social  | MORTILES UNIPESSOAL LDA       | 191.00     | 07/Mortiles/Q4/2025 | AADACOSTA        |
| 2586010958 | 31/12/2025 | Serviços Municipal de Água, Saneamento Básico e Ambiente                     | MORTILES UNIPESSOAL LDA       | 291.00     | 06/Mortiles/Q4/2025 | AADACOSTA        |
| 2586010959 | 31/12/2025 | Serviços Municipal de Ação Social  | FAEYZA FIJJA, UNIPESSOAL LDA  | 4,000.00   | 07/FIJA/AIL/2025    | AADACOSTA        |

## KAPITULO II

### SERVICO ADMINISTRATIVO SIRA BA SERVIÇO MUNICIPAL DE FINANÇAS

#### 1. Karta Entrada no Saida.

Iha tinan 2025 Serviço Municipal de Finanças simu no registo karta entrada no Saida ho total **593** komposto husi Karta Saída ho total **63**, Karta Entrada **530**.

#### 2. Atividade Sira

Atividade sira nebe Serviço Municipal de Finanças halao durante tinan 2025 hahu husi 01 Janeiro to 31 de Dezembro mak hanesan tuir mai ne'e;

| DATA         | ACTIVIDADES  | ENTIDADES                       | OBS  |
|--------------|--|---------------------------------|--|
| 14/01/2025   | DSM Finansas halo Ajustamento ba Orsamento Tinan 2025  | AJENCIA PLANEAMENTO,SM FINANSAS | LAO DK   |
| 19/02/2025   | DSM Finansas Encontro Regular Cada Mensal              | SM. FINANSAS                    | KOALIA KONABA SERVICO SIRA DIRESAUN NIAN NO HETAN PARTICIPASAUN MAXIMU HUSI FUNCIONARIO  |
| 08/05/2025   | DSM Finansas Hetan Visita Husi Inspecaun Finansas Mae  | MAE                             | HUSU ATU SM FINANSAS HALO DIAK LIU TAN SERVISU SIRA RELASIONA RELATORIO EXECUSAUN ORCAMENTO NIAN   |
| 13-17/9/2025 | DSM hetan Visita husi Inspecaun Geral Estado (Ige)     | IGE                             | HUSU ATU SM FINANSAS HALO DIAK LIU TAN SERVISU SIRA RELASIONA RELATORIO EXECUSAUN ORCAMENTO NIAN   |
| 13/9/2025    | DSM Finansas Hetan Visita Husi Ekipa Konjunta Husi Mae | MAE                             | INTERVISTA KONABA KOMPENTENSIA SERVICO BA CARGO DIRESAUN NO CEFIA TUIR DL.84/2023,23 DE NOVEMBRU NO DM 85 / 2023.NEBE ATRIBUI MAI AUTORIDADE MUNICIPAL |

**ENCONTRO MENSAL DIRETUR DSM. FINANAS HO FUNCIONARIO**



**MONITORING RELATORIO EXECUSAUN ORSAMENTO HUSI  
MINISTERIO FINANAS**



**INSPECSAUN GERAL ESTADO (IGE) HALO AUDITORIA BA  
RELATORIO EXECUSAUN ORSAMENTO TINAN 2024**



**DSM FINANSAS HETAN VISITA HUSI EKIPA MAE**



### 3. Forsa Trabalho

Serviço Municipal de Finanças ho forsa trabalho hamutuk 17 komposto husi Funsionario Permanete (4), Agente Administrasaun Publico (1) no Funsionario Kontratado (10) no Funsionario delegasaun husi MAE (1). Ho Cargo Diretor 1 no Chefe Departamento 3 detalhes hanesan iha tabela tuir mai;

| No. | Naran Completo               | Sexo | Pozisaun                                    | Kategoria           |
|-----|------------------------------|------|---|---------------------|
| 1   | Jose de Andrade              | M    | Diretor                                     | Permanente          |
| 2   | Zeca Pinto da Costa          | M    | Chefe Dep. Programação e Controlo Orsamento | Permanente          |
| 3   | Alvaro Amaral                | M    | Chefe Dep. Pagamento e Tesoureira           | Cargo Lateral Entry |
| 4   | Liberato Mesquita            | M    | Chefe Dep. Contabilidade                    | Permanente          |
| 5   | Agostinho Araujo da Costa    | M    | Official Pagamento e Tezouro                | Permanente          |
| 6   | Domingos Tilman              | M    | Ofisial Finansas                            | AAP                 |
| 7   | Judito Marques Ribeiro Dias  | M    | Ofisial Contabilidade                       | Kontratado          |
| 8   | Miguel da Costa              | M    | Ofisial Apoio Finansas                      | Kontratado          |
| 9   | Apolinario da Costa Mesquita | M    | Ofisial Apoio Finansas                      | Kontratado          |
| 10  | Lourenço de Deus Guterres    | M    | Ofisial Apoio Finansas                      | Kontratado          |
| 11  | Veronica da Conceição        | F    | Ofisial Apoio Finansas                      | Kontratado          |
| 12  | Balbina da Costa Nunes       | F    | Ofisial Apoio Finansas                      | Kontratado          |
| 13  | Isac de Araujo               | M    | Ofisial Apoio Finansas                      | Kontratado          |
| 14  | Celestra Loutero Barros      | F    | Ofisial Apoio Finansas                      | Kontratado          |
| 15  | Abrilai Saramento            | F    | Ofisial Apoio Finansas                      | Kontratado          |
| 16  | Aguida Coreira Pereira       | F    | Ofisial Apoio Administrativo                | Kontratado          |
| 17  | Matilde Ramos                | F    | Ofisial Delegasaun husi MAE                 | Kontratado          |